

12ο Πανελλήνιο Παιδοψυχιατρικό Συνέδριο

της Παιδοψυχιατρικής Εταιρείας Ελλάδος

Ψυχικό Τραύμα:

Η σημασία του στην ψυχική οργάνωση
του παιδιού και του εφήβου.

Θεωρία, κλινική πράξη,

κοινωνική πραγματικότητα

5-7
Νοεμβρίου
2021

Διαδικτυακά

Αγαπητοί συνάδελφοι και φίλοι,

Με ιδιαίτερη χαρά σας καλωσορίζω στο 12ο Πανελλήνιο Παιδοψυχιατρικό Συνέδριο, με θέμα: «**Ψυχικό Τραύμα: Η Σημασία του στην Ψυχική Οργάνωση του Παιδιού και του Εφήβου. Θεωρία, Κλινική Πράξη, Κοινωνική Πραγματικότητα**». Είναι ένα θέμα που παραμένει διαχρονικό και πάντα επίκαιρο, συστατικό ίσως της ίδιας της ζωής, και αναπόφευκτα, ένα σημαντικό πεδίο των κλινικών και θεωρητικών μας αναζητήσεων.

Οι τραυματικοί παράγοντες στο ιστορικό των ασθενών μας, άλλοτε άλλης σοβαρότητας, μπορεί να είναι οξείες και κατακλυσμιαίοι, ή χρόνιοι, ή και αθροιστικοί κατά την πορεία της ζωής του. Συναντάμε πρώιμους τραυματισμούς, όπως είναι η διαταραχή του δεσμού στην βρεφική ηλικία, ενώ άλλοι μπορεί να συμβούν σε οποιαδήποτε εξελικτική φάση της ζωής του παιδιού ή του εφήβου, αφήνοντας το ιδιαίτερο αποτύπωμά τους. Τέτοιοι, για παράδειγμα είναι: οι σημαντικές απώλειες, η βία και η θυματοποίηση, η αναπηρία, κάθε απειλητικό για τη ζωή γεγονός, και βέβαια, η οδυνηρή και τραυματική πορεία της προσφυγιάς και της μετανάστευσης. Στην εστία της διαγνωστικής και θεραπευτικής μας εργασίας θα βρεθεί οπωσδήποτε η πυρηνική οικογένεια: η πιθανή ανεπάρκεια του γονεϊκού ρόλου, οι διαταραγμένες οικογενειακές σχέσεις, ένα συγκρουσιακό διαζύγιο, και προπάντων η ενδοοικογενειακή βία, η παραμέληση και η κακοποίηση. Τέλος, η τραυματική δυναμική μιας κοινωνικής κρίσης και ο θλιβερός απολογισμός της στην ψυχική υγεία των πολιτών, μας είναι γνώριμη στην Ελλάδα: η τρέχουσα επιδημιολογική κρίση του COVID-19 στον απόηχο της πρόσφατης 10ετούς οικονομικής, και η απειλή μιας επερχόμενης οικονομικής ύφεσης.

Οι κλινικές εκφάνσεις του ψυχικού τραυματισμού είναι ποικίλες. Άλλες παίρνουν τη μορφή ήπιων συμπτωμάτων και άλλες οργανώνονται σε διακριτές διαταραχές σε πολλές περιοχές των ταξινομητικών συστημάτων. Μας τίθενται ερωτήματα γύρω από την ψυχική ανθεκτικότητα ή την ευαλωτότητα, καθώς και για τη σημασία και τον ρόλο των προστατευτικών παραγόντων στη ζωή ενός παιδιού. Αξιολογούμε έτσι, τους εγγενείς και τους περιβαλλοντικούς παράγοντες που διαστρωματώνονται ως προστατευτικά περιβλήματα γύρω από τον αναπτυσσόμενο ψυχισμό: τη μητέρα-αντικείμενο της πρώιμης σχέσης του βρέφους, τη γονεϊκή λειτουργία και την οικογένεια ευρύτερα, το υποστηρικτικό κοινωνικό δίκτυο, την σωματική υγεία, ένα ευνοϊκό γονιδιακό και βιολογικό υπόστρωμα.

Προσωπικά, ποιος μπορεί να ισχυριστεί πως ποτέ στη ζωή του δε γνώρισε την οδύνη ενός τραυματικού γεγονότος; Πως δεν αναρωτήθηκε, μέχρι ποιου σημείου το ψυχικό όργανο μπορεί να μετασχηματίζει την τραυματική πραγματικότητα; Μπορούμε να πούμε πως η ίδια η ζωή εκτυλίσσεται μέσα σε εναλλαγές απωλειών - ενίοτε οδυνηρών και τραυματικών - και ζωογόνων ώσεων.

Πιστεύω πως το επιστημονικό πεδίο του Συνεδρίου μας είναι πλούσιο και ενδιαφέρον, και θα μας δοθεί η ευκαιρία να το προσεγγίσουμε πολύπλευρα.

Με τιμή,
Η πρόεδρος της Οργανωτικής Επιτροπής
Κατερίνα Χάρη
Πρόεδρος του Δ.Σ. της Π.Ε.Ε.



ΔΙΟΙΚΗΤΙΚΟ ΣΥΜΒΟΥΛΙΟ

Πρόεδρος: Κ. Χάρη

Αντιπρόεδρος: Ι. Γιαννοπούλου

Γραμματέας: Κ. Κώτσης

Ταμίας: Γ. Ξυλούρης

Μέλη: Π. Βουτυράκος

Ε. Γεράση

Β. Νταφούλης

ΕΠΙΤΡΟΠΗ ΕΚΠΑΙΔΕΥΣΗΣ

Πρόεδρος: Ι. Γιαννοπούλου

Αντιπρόεδρος: Δ. Αναγνωστόπουλος

Γραμματέας: Ε. Σουμάκη

Ταμίας: Α. Γρηγοριάδου

Μέλη: Κ. Κώτσης

Β. Νταφούλης



Μέλη Οργανωτικής Επιτροπής

Αθανασοπούλου Ευαγγελινή
Αρμενάκα Μυρσίνη
Ηλιάδου Αγγελική
Κατάτση Αικατερίνη
Καψιμάλλη Έφη
Μπιτζαράκη Αικατερίνη

Νικολάρα Ροδόπη
Παλαιολόγου Ασημίνα
Σερντάρη Ασπασία
Τζιάκης Νίκος
Τριανταφύλλου Γεωργία
Τσάκαλη Αντωνία

Επιστημονική Επιτροπή

Αθανασοπούλου Ευαγγελινή
Αλεξανδρίδης Αθανάσιος
Ανδρούτσος Χρήστος
Αστεριάδου Φλώρα
Βαγιωνά Στυλιανή
Βούρδας Απόστολος
Βουτυράκος Παναγιώτης
Γιαννακόπουλος Γεώργιος
Γιαννοπούλου Ιωάννα
Γκριτζέλας Γεώργιος
Γρηγοριάδου Αλίκη
Ελευθεριάδου Μαρία
Ζερβής Χρήστος
Καραγιάννης Δημήτρης
Καραγιάννη Σταυρούλα
Κολαϊτης Γεράσιμος

Κορλού Σοφία
Μαγριπλής Δημήτρης
Μάλαμα Ειρήνη
Μπαρδάνη Ειρήνη
Μπέκα Αναστασία
Μπελιβανάκη Μαρία
Μπιτζαράκη Αικατερίνη
Μπόλιας Κωνσταντίνος
Νταφούλης Βάιος
Κόρπα Τέρψη
Κουμούλα Αναστασία
Κυπριανός Σπύρος
Κυριακόπουλος Μαρίνος
Κώτσης Κωνσταντίνος
Λαδοπούλου Κωνσταντία
Λαζαράτου Ελένη

Μαγκλάρα Κωνσταντίνα
Παπαγεωργίου Βάγια
Παπανικολάου Αικατερίνη
Πολάκη Ολυμπία
Πολυχρόνης Πέτρος
Προκοπάκη Καλλιόπη
Σερντάρη Ασπασία
Σιγάλα Βιολέτα
Σκούλικα Αριστέα
Σουμάκη Ευγενία
Σύρος Ιωάννης
Τάσση Μαριάννα
Τσαλαμανιός Εμμανουήλ
Φαϊτάκης Εμμανουήλ
Χαριτάκη Στυλιανή
Χριστογιώργος Στυλιανός

Τιμητική Επιστημονική Επιτροπή

Αμπατζόγλου Γρηγόρης
Αναγνωστόπουλος Δημήτρης
Αναστασόπουλος Δημήτρης
Βοστάνης Πάνος
Γεωργιάδης Δημήτρης
Γιωσαφάτ Ματθαίος
Ζηλίκης Νίκος
Καραγιαννάκη Ιωάννα
Καραντάνος Γεώργιος
Κυμίσης Παύλος
Κυριαζής Δημήτρης
Κωτσόπουλος Σωτήρης
Λιακοπούλου Μάγδα
Μανωλόπουλος Σωτήρης
Μαρκοβίτης Μάριος

Μαχαίρα Ουρανία
Μπαζαρίδης Κώστας
Μπεράτη Σταυρούλα
Ντινόπουλος Αργύρης
Παπαγεωργίου Χαράλαμπος
Πλουμπίδης Δημήτρης
Ρούσσου Αλεξάνδρα
Σμυρνης Νικόλαος
Στεφανάτος Γεράσιμος
Στριγγάρης Αργύρης
Τομαράς Βλάσσης
Τσανίρα Ειρήνη
Τσιάντης Ιωάννης
Χαντζαρά Βάσω
Χριστιανόπουλος Κρίτων

Επιστημονικό Πρόγραμμα



09:00 - 10:30

ΣΤΡΟΓΓΥΛΗ ΤΡΑΠΕΖΑ

Η ΣΥΜΒΟΛΗ ΤΗΣ ΤΡΑΥΜΑΘΕΡΑΠΕΙΑΣ EMDR ΣΤΗΝ ΕΝΙΣΧΥΣΗ ΤΗΣ ΣΥΝΑΙΣΘΗΜΑΤΙΚΗΣ ΑΣΦΑΛΕΙΑΣ & ΤΗΣ ΨΥΧΙΚΗΣ ΑΝΘΕΚΤΙΚΟΤΗΤΑΣ ΤΩΝ ΠΑΙΔΙΩΝ ΚΑΙ ΤΩΝ ΕΦΗΒΩΝ
Πρόεδρος: **Γιγυρτάκη Φ.**

Η εφαρμογή του EMDR στην ψυχοθεραπεία παιδιών και εφήβων
Γιγυρτάκη Φ.

Η εφαρμογή της τεχνικής «Ήρεμος Τόπος» σε παιδιά που διαμένουν σε πλαίσια φιλοξενίας
Τσουβέλας Γ., Χονδροκούκη Μ., Αντωνίου Ξ.

Δημιουργικές παρεμβάσεις για την ενίσχυση της ψυχικής ανθεκτικότητας των παιδιών και των εφήβων με τη μέθοδο EMDR
Κερασιώτη Α., Τσιλιμπώκου Α.

ΕΡΓΑΣΤΗΡΙΟ Νο 1

Η ΘΕΡΑΠΕΙΑ ΣΧΗΜΑΤΩΝ ΣΕ ΠΑΙΔΙΑ & ΕΦΗΒΟΥΣ
Φορέας: *Ελληνική Εταιρεία Θεραπείας Σχημάτων και Ινστιτούτο Έρευνας & Θεραπείας της Συμπεριφοράς*
Ομιλήτριες: **Αγγελή Κ., Λάιους Ρ.**

ΕΛΕΥΘΕΡΕΣ ΑΝΑΚΟΙΝΩΣΕΙΣ

No 1-9

Προεδρείο:
Γκιζάρη Φ., Γεράση Ε.

10:30 - 11:00

ΔΙΑΛΕΞΗ

ΜΟΥΣΙΚΟΘΕΡΑΠΕΙΑ, ΤΡΑΥΜΑ ΚΑΙ ΨΥΧΙΚΗ ΑΝΘΕΚΤΙΚΟΤΗΤΑ ΣΕ ΠΑΙΔΙΑ ΚΑΙ ΕΦΗΒΟΥΣ ΣΕ ΙΔΙΩΤΙΚΟ ΚΑΙ ΔΗΜΟΣΙΟ ΠΛΑΙΣΙΟ
Παπανικολάου Ε., Καψιμάλλη Ε.
Συντονίστρια: **Καψιμάλλη Ε.**

ΔΙΑΛΕΞΗ

ΤΑ ΣΗΜΑΔΙΑ ΤΟΥ ΨΥΧΙΚΟΥ ΤΡΑΥΜΑΤΟΣ. ΑΠΟ ΤΗΝ ΠΑΙΔΙΚΗ ΗΛΙΚΙΑ ΣΤΗΝ ΕΝΗΛΙΚΗ ΖΩΗ
Κόντης Δ.
Συντονιστής: **Ζηλίκης Ν.**



11:00 - 12:30

ΒΙΩΜΑΤΙΚΟ ΕΡΓΑΣΤΗΡΙΟ Νο 2

ΜΟΥΣΙΚΟΘΕΡΑΠΕΙΑ, ΤΡΑΥΜΑ ΚΑΙ ΨΥΧΙΚΗ ΑΝΘΕΚΤΙΚΟΤΗΤΑ: ΠΡΑΚΤΙΚΕΣ ΕΦΑΡΜΟΓΕΣ

Ομιλήτριες: **Παπανικολάου Ε., Καψιμάλλη Ε.**

ΣΤΡΟΓΓΥΛΗ ΤΡΑΠΕΖΑ

ΑΠΟ ΤΟ ΑΙΤΗΜΑ ΓΙΑ ΑΝΑΚΟΥΦΙΣΗ ΤΟΥ ΔΕΥΤΕΡΟΓΕΝΟΥΣ ΤΡΑΥΜΑΤΟΣ ΣΤΗ ΝΟΗΜΑΤΟΔΟΤΗΣΗ ΤΗΣ ΕΜΠΕΙΡΙΑΣ ΤΗΣ ΨΥΧΟΚΟΙΝΩΝΙΚΗΣ ΥΠΟΣΤΗΡΙΞΗΣ ΠΡΟΣΦΥΓΩΝ. Ο ΡΟΛΟΣ ΤΗΣ ΟΜΑΔΙΚΗΣ ΕΠΟΠΤΕΙΑΣ
Φορέας: *Κέντρο Ημέρας ΒΑΒΕΛ*
Πρόεδρος: **Γκιωνάκης Ν.**

Η εποπτεία συνεργατικών ομάδων: ένα σωσίβιο για τους φροντιστές και τις φροντίστριες προσφυγικού πληθυσμού
Βασιλείου Α.

Φροντίζοντας αυτούς που φροντίζουν πρόσφυγες. Σε ποιες προκλήσεις ανταποκρινόμαστε;
Γκιωνάκης Ν.

Προσοχή στο κενό: Εποπτεύοντας ομάδες εργαζομένων στο προσφυγικό
Δεμέναγα Μ.

Φροντίζοντας την ενδιάμεση φωνή: εποπτεία πολιτισμικών διαμεσολαβητών/ γλωσσικών διευκολυντών εργαζομένων στο προσφυγικό
Κοτσώνη Ε.

Αξιοποιώντας την αρχή του ισομορφισμού στη δουλειά με φροντιστές προσφυγικού πληθυσμού
Παναγόπουλος Γ.

ΕΡΓΑΣΤΗΡΙΟ Νο 3

«ΚΑΙ ΜΕ ΤΟΥΣ ΓΟΝΕΙΣ ΤΙ ΚΑΝΟΥΜΕ ΣΤΗ ΓΝΩΣΙΑΚΗ – ΣΥΜΠΕΡΙΦΟΡΙΣΤΙΚΗ ΘΕΡΑΠΕΙΑ ΠΑΙΔΙΩΝ ΚΑΙ ΕΦΗΒΩΝ;»
Φορέας: *Ινστιτούτου Έρευνας και Θεραπείας της Συμπεριφοράς*
Ομιλήτριες: **Βαρβέρη Χ., Κακλαμάνη Γ.**

12:30 - 12:45

ΔΙΑΛΕΙΜΜΑ

12:45 - 13:15

ΧΑΙΡΕΤΙΣΜΟΙ - ΚΗΡΥΞΗ ΕΝΑΡΞΗΣ ΣΥΝΕΔΡΙΟΥ

13:15 - 14:15

ΔΙΑΛΕΞΗ

“EARLY CHILDHOOD ADVERSITIES (ACE), TRAUMA AND COMPLEX TRAUMATIZATION IN CHILDHOOD – THEORETICAL BACKGROUND, CLINICAL AND SOCIAL CONSEQUENCES”

Fegert J.

Πρόεδρος: Αναγνωστόπουλος Δ.

14:15 - 15:45

ΣΤΡΟΓΓΥΛΗ ΤΡΑΠΕΖΑ

MENTAL HEALTH AND TRAUMA ISSUES FOR CHILDREN & ADOLESCENTS IN SOUTH EAST EUROPE

Φορέας: *European Society of Child and Adolescent Psychiatry (ESCAP)*

Συντονιστής: Αναγνωστόπουλος Δ.

Προεδρείο: Prof. dr Pejović Milovancevic M., Prof. Boričević Maršanić V.

Supporting child and adolescent mental health during major health crisis in the recent past in Croatia: challenges and perspectives

Boričević Maršanić V.

Experiences of young migrants in Serbia

Pejović Milovancevic M.

Adverse childhood experiences and behavioral problems in adolescence and young adulthood

Dinolova-Hodgadjikova R., Stancheva-Popkostadinova V.

Prevention of violence against children and support of child mental health through parenting programmes in South East Europe

Raleva M.

Longitudinal impact on the development of psychology in refugee-children: A Case Study 42 years after war

Pantelidou-Vorka K.

15:45 - 16:00

ΔΙΑΛΕΙΜΜΑ

16:00 - 17:30

ΣΤΡΟΓΓΥΛΗ ΤΡΑΠΕΖΑ

TRAUMA ACROSS THE LIFESPAN: MECHANISMS AND NOVEL RESEARCH DIRECTIONS

Chairs: Stringaris A., Dalla C.

The Impact of Childhood Trauma: What We Don't Know

Danese A.

Trauma-Related and Ruminative Thoughts in Women: How to Make Fewer of Them

Shors T.

Effects of early life adversity on brain and behaviour: Experimental models of psychiatric diseases

Stamatakis A.

17:30 - 19:00

ΣΤΡΟΓΓΥΛΗ ΤΡΑΠΕΖΑ

Παιδική κακοποίηση: Μια διεπιστημονική προσέγγιση
Συντονιστές: **Νταφούλης Β., Ξυλούρης Γ.**

Το ζήτημα της παιδικής κακοποίησης και παραμέλησης στις κοινοτικές υπηρεσίες ψυχικής υγείας: Η εμπειρία του Κ.Κ.Ψ.Υ. Βύρωνα-Καισαριανής
Μαγκλάρα Κ.

Η διαδρομή του παιδιού που απομακρύνεται
Τέκου Σ.

Κλινικές εικόνες σεξουαλικής/σωματικής κακοποίησης σε παιδιά/εφήβους
Τερνιώτης Χ.Γ.

ΣΤΡΟΓΓΥΛΗ ΤΡΑΠΕΖΑ

ΓΟΝΙΚΗ ΑΠΟΞΕΝΩΣΗ. Η ΚΛΙΝΙΚΗ ΠΡΑΚΤΙΚΗ, Η ΨΥΧΙΑΤΡΟΔΙΚΑΣΤΙΚΗ ΑΝΤΙΜΕΤΩΠΙΣΗ ΚΑΙ ΟΙ ΘΕΡΑΠΕΥΤΙΚΕΣ ΠΑΡΕΜΒΑΣΕΙΣ
Φορέας: *Ελληνική Ψυχιατροδικαστική Εταιρεία (ΕΨΔΕ)*
Συντονιστές: **Δουζένης Α., Βούρδας Α.**

Τα ποιοτικά χαρακτηριστικά της αξιοπιστίας της μαρτυρίας του παιδιού
Θεμελή Ο.

Γονέας αποξενωτής και γονέας αποξενωμένος: Υπάρχουν ιδιαίτερα χαρακτηριστικά στην προσωπικότητά τους;
Ψαρά Μ-Λ.

Η καθημερινή πρακτική στη διαχείριση περιπτώσεων γονικής αποξένωσης, από τους επιμελητές ανηλίκων. Παρουσίαση περιστατικών
Μπάκα Γ.

Οι ιδιαιτερότητες στη διαδικασία αξιολόγησης και θεραπευτικής διαχείρισης περιστατικών γονικής αποξένωσης
Βούρδας Α.

ΣΤΡΟΓΓΥΛΗ ΤΡΑΠΕΖΑ

ΟΙ ΠΡΟΣΕΓΓΙΣΕΙΣ ΤΗΣ ΜΟΥΣΙΚΟΘΕΡΑΠΕΙΑΣ ΣΤΟ ΠΑΙΔΙΚΟ ΚΑΙ ΕΦΗΒΙΚΟ ΤΡΑΥΜΑ
Προεδρείο: **Ακογιούνου Μ., Καλλιώδη Χ.**
Συζητητές: **Κακουράκης Δ., Φρουδάκη Μ.**

Αφηγήσεις σιωπής και συνέχειας: Μουσικοθεραπεία και παιδικό πένθος μέσα από μια μελέτη περίπτωσης
Ακογιούνου Μ.

Μάγισσες, τύμπανα, λιοντάρια, βρυχηθμοί
Καλλιώδη Χ.

Μουσικοθεραπεία με παιδιά με αναπηρίες: προσεγγίζοντας το τραύμα
Αδαμοπούλου Χ., Ετμεκτσόγλου Ι.

Εξερευνώντας τη φωνή ως μέσο έκφρασης της παιδικής κακοποίησης
Μπουζιώτη Κ.

08:30 - 10:00

ΕΛΕΥΘΕΡΕΣ ΑΝΑΚΟΙΝΩΣΕΙΣ

No 10-17

Προεδρείο:
Τσαμαδού Ε., Τερνιώτης Χ.

ΕΛΕΥΘΕΡΕΣ ΑΝΑΚΟΙΝΩΣΕΙΣ

No 18-25

Προεδρείο:
Μεσσήνη Ε., Τζιάκης Ν.

ΕΛΕΥΘΕΡΕΣ ΑΝΑΚΟΙΝΩΣΕΙΣ

No 26-33

Προεδρείο:
Προκοπάκη Π., Βαγιωνά Σ.

10:00 - 11:30

ΕΡΓΑΣΤΗΡΙΟ No 4

ΑΝΤΙΜΕΤΩΠΙΣΗ ΚΟΙΝΩΝΙΚΩΝ ΚΡΙΣΕΩΝ ΑΠΟ ΤΙΣ ΟΙΚΟΓΕΝΕΙΕΣ ΜΕ ΠΑΙΔΙΑ ΜΕ ΔΙΑΤΑΡΑΧΗ ΑΥΤΙΣΤΙΚΟΥ ΦΑΣΜΑΤΟΣ. ΤΟ ΠΑΡΑΔΕΙΓΜΑ ΤΗΣ ΠΑΝΔΗΜΙΑΣ
Φορέας: Παιδοψυχιατρική Κλινική ΕΚΠΑ

Συντονίστρια: Παπανικολάου Αικ.

Ομιλήτριες: Παπανικολάου Αικ., Ταγκούλη Ε., Ντρε Β.

ΣΤΡΟΓΓΥΛΗ ΤΡΑΠΕΖΑ

ΘΕΣΜΙΚΗ ΚΑΚΟΠΟΙΗΣΗ ΤΟΥ ΠΑΙΔΙΟΥ. ΛΕΙΤΟΥΡΓΙΑ & ΔΙΑΣΥΝΔΕΣΗ ΤΩΝ ΥΠΗΡΕΣΙΩΝ ΠΡΟΣΤΑΣΙΑΣ ΑΝΗΛΙΚΩΝ
Φορέας: ΠΕΕ-ΕΝΩΨΥΠΕ
Συντονιστής: Βουτυράκος Π.

Ομιλητές: Γκουσιάρη Ε., Κογιαννάκη Ε., Μπόζνου Μ., Πυκνή Μ.

ΣΤΡΟΓΓΥΛΗ ΤΡΑΠΕΖΑ

Ο ΨΥΧΙΚΟΣ ΤΡΑΥΜΑΤΙΣΜΟΣ ΜΕΣΑ ΑΠΟ ΤΗΝ ΨΥΧΑΝΑΛΥΤΙΚΗ ΟΠΤΙΚΗ
Φορέας: Ελληνική Ψυχαναλυτική Εταιρεία
Πρόεδρος: Ζερβής Χ.

Πρώιμες εμπειρίες και προλεκτικά τραύματα: Η ψυχική εγγραφή τους μέσω της Μεταβιβαστικής σχέσης και της Αντιμεταβίβασης του Αναλυτή στην Συνεδρία.
Μιχαέλη Μ.

Τραύμα - Σεξουαλικότητα - Εφηβεία
Μπαζαρίδης Κ.

Το τραύμα ως αδυναμία ψυχικής μετάφρασης του βιώματος και ο ρόλος του άλλου
Ζερβής Χ.



11:30 - 13:00

ΣΤΡΟΓΓΥΛΗ ΤΡΑΠΕΖΑ

Η ΑΝΑΔΕΙΞΗ & ΕΠΕΞΕΡΓΑΣΙΑ ΤΟΥ ΠΡΩΙΜΟΥ ΤΡΑΥΜΑΤΟΣ ΣΤΗΝ ΨΥΧΑΝΑΛΥΤΙΚΗ ΨΥΧΟΘΕΡΑΠΕΙΑ ΜΙΚΡΟΥ ΠΑΙΔΙΟΥ

Φορέας: Ελληνική Εταιρεία Ψυχαναλυτικής Ψυχοθεραπείας Παιδιού & Εφήβου
Πρόεδρος: **Ματσουκά Μ.**
Σχολιάστρια: **Λάγιου-Λιγνού Ε.**

«Σκαρφαλώνοντας βουνά»: εντατική ψυχοθεραπεία με ένα κορίτσι 3,5 ετών, με τραύμα κατά τη βρεφική ηλικία
Ζαχαρία Ε.

«Σώμα με σώμα»: η λειτουργία του σώματος του θεραπευτή στην ψυχαναλυτική ψυχοθεραπεία παιδιού με πρώιμο τραύμα
Σιώκου Μ.

ΣΤΡΟΓΓΥΛΗ ΤΡΑΠΕΖΑ

Η ΕΠΙΜΕΛΕΙΑ ΚΑΙ Η ΕΠΙΚΟΙΝΩΝΙΑ ΤΩΝ ΠΑΙΔΙΩΝ ΜΕ ΓΟΝΕΙΣ ΠΟΥ ΔΕΝ ΖΟΥΝ ΜΑΖΙ: ΔΥΝΑΤΟΤΗΤΕΣ ΚΑΙ ΔΥΣΚΟΛΙΕΣ

Φορέας: Συμβούλιο Δεοντολογίας ΠΕΕ-ΕΝΩΨΥΠΕ
Συντονίστρια & Σχολιάστρια: **Λιακοπούλου Μ.**

Ανασκόπηση των σχετικών με την Επιμέλεια υποθέσεων τις οποίες εξήτασε το Συμβούλιο Δεοντολογίας της ΠΕΕ.Ενω.Ψυ.ΠΕ (2009-2021)
Γεωργιάδης Δ.

Νόμος 4800/21: Διαμεσολάβηση.
Μ.Λιακοπούλου

Η αναπτυξιακή προοπτική στα θέματα επιμέλειας και επικοινωνίας
Μπέκα Α.

Οι μεταρρυθμίσεις του νόμου 4800/21 αναφορικά με την σχέση γονέων και τέκνων. Κριτική θεώρηση από παιδοψυχιατρική σκοπιά
Λαδοπούλου Κ.

Δικαιοπολιτικοί προβληματισμοί σε σχέση με την συνεπιμέλεια
Τέντες Ι.

ΣΤΡΟΓΓΥΛΗ ΤΡΑΠΕΖΑ

ΤΟ ΑΡΧΙΚΟ ΑΠΟΤΥΠΩΜΑ ΤΗΣ ΠΑΝΔΗΜΙΑΣ ΣΤΗΝ ΨΥΧΙΚΗ ΥΓΕΙΑ ΤΩΝ ΠΑΙΔΙΩΝ

Φορέας: Ελληνικό Κέντρο Ψυχικής Υγιεινής και Ερευνών
Συντονίστρια: **Γρηγοριάδου Α.**

Από το συλλογικό τραύμα στην αμηχανία των απαντήσεων
Βαγιωνά Σ.

Η έξαρση της παραβατικότητας στην εφηβεία κατά τη διάρκεια της υγειονομικής κρίσης
Παλαιολόγου Μ.

Κλειστά Σχολεία μέσα στην πανδημία του covid 19. Το βίωμα της εξ αποστάσεως εκπαίδευσης και του εγκλεισμού
Εικοσιπεντάρχου Κ.

13:00 - 13:30

ΔΙΑΛΕΞΗ

Η τεχνολογία στην υπηρεσία των νέων για την αντιμετώπιση του Covid. Μια ιστορική στιγμή για την Ελληνική ψηφιακή υγεία
Γκούβας Ν.

Συντονίστρια: **Γιαννοπούλου Ι.**

ΔΙΑΛΕΞΗ

Εφηβική δημοφιλία και τραύμα: Αναγνωρίζοντας τη σχέση μεταξύ διαφορετικών προφίλ εφήβων, διαπροσωπικής ευαισθησίας και συμπεριφορών κατάχρησης του διαδικτύου.

Σταυρόπουλος Β.
Συντονίστρια: **Αρμενάκα Μ.**

13:30 - 13:45

ΔΙΑΛΕΙΜΜΑ

13:45 - 15:15

ΣΤΡΟΓΓΥΛΗ ΤΡΑΠΕΖΑ

ΕΠΙΠΤΩΣΕΙΣ ΤΗΣ ΠΑΝΔΗΜΙΑΣ COVID-19 ΣΤΗΝ ΨΥΧΟΚΟΙΝΩΝΙΚΗ ΥΓΕΙΑ ΠΑΙΔΙΩΝ, ΕΦΗΒΩΝ ΚΑΙ ΤΩΝ ΟΙΚΟΓΕΝΕΙΩΝ ΤΟΥΣ: ΕΜΠΕΙΡΙΚΑ ΔΕΔΟΜΕΝΑ ΤΗΣ ΠΑΙΔΟΨΥΧΙΑΤΡΙΚΗΣ ΚΛΙΝΙΚΗΣ ΕΚΠΑ

Φορέας: Παιδοψυχιατρική Κλινική ΕΚΠΑ

Πρόεδρος: **Κολαΐτης Γ.**

Οι επιπτώσεις της πανδημίας στην ψυχοκοινωνική υγεία και ποιότητα ζωής

παιδιών και εφήβων

Κολαΐτης Γ.

Οικογένειες με παιδί με Διαταραχή Φάσματος Αυτισμού:

Διαφοροποίηση

ανάμεσα στην αντιμετώπιση της οικονομικής κρίσης και της πανδημίας

Παπανικολάου Α.

Απόψεις, συναισθηματικές

αντιδράσεις και ανάγκες

νοσηλευόμενων εφήβων

κατά την περίοδο της πανδημίας

Γιαννακόπουλος Γ.

Η επίδραση της οικογενειακής

λειτουργικότητας στην

ψυχοκοινωνική

προσαρμογή παιδιών και εφήβων

κατά την περίοδο της πανδημίας

Ζαραβίνος-Τσάκος Φ.

ΣΤΡΟΓΓΥΛΗ ΤΡΑΠΕΖΑ

Η ΟΙΚΟΝΟΜΙΚΗ ΚΑΙ Η ΠΑΝΔΗΜΙΚΗ ΚΡΙΣΗ ΩΣ ΤΡΑΥΜΑ: ΑΠΟ ΤΟ ΣΥΛΛΟΓΙΚΟ - ΠΟΛΙΤΙΣΜΙΚΟ ΣΤΟ ΟΙΚΟΓΕΝΕΙΑΚΟ - ΑΤΟΜΙΚΟ. ΣΥΣΤΗΜΙΚΗ ΑΝΑΓΝΩΣΗ ΚΑΙ ΘΕΡΑΠΕΙΑ

Φορέας: Ελληνική Εταιρεία

Συστημικής Σκέψης

Ψυχοθεραπείας Οικογένειας

Συντονιστής: **Γεωργιάδης Δ.**

Σχολιάστρια: **Χαραλαμπίκη Κ.**

Από το συλλογικό στο ατομικό & από γενιά σε γενιά

Γεωργιάδης Δ.

Διαδοχικές κρίσεις στην ελληνική οικογένεια και

επανατραυματισμός: παράγοντες κινδύνου & ανθεκτικότητα

Μαγριπλής Δ.

Αναζωπύρωση παλιών τραυμάτων

εν μέσω και λόγω πανδημίας

Θεοδωράκη Κ.

Οι επιπτώσεις της πανδημίας

στους εφήβους και στις σχέσεις

στην οικογένεια

Κώτσης Κ.

ΣΤΡΟΓΓΥΛΗ ΤΡΑΠΕΖΑ

«ΤΡΑΥΜΑ ΠΑΛΙΟ, ΤΡΑΥΜΑ ΝΕΟ, ΤΡΑΥΜΑ ΔΙΑΓΕΝΕΑΚΟ. ΕΧΑΣΑ ΤΗΝ ΠΥΞΙΔΑ ΜΟΥ ΚΑΙ ΨΑΧΝΩ ΝΑ ΤΗΝ ΒΡΩ»

Συντονίστρια: **Αρμενάκα Μ.**

Η επικριτικότητα στα παιδιά και τους εφήβους. Σκληρά λόγια με τις καλύτερες προθέσεις. Μικρές λέξεις από τους γονείς- μεγάλες πληγές για τα παιδιά

Αρμενάκα Μ.

Εικόνες εαυτού: Βλέπω,

Αποδέχομαι, Αλλάζω, Φροντίζω

τον εαυτό μου

Ιατρίδου Ε.

Ψυχοθεραπευτικές ομάδες

εφήβων σε μια εικαστική

συνομιλία στην COVID-19 εποχή

Μασούρα Μ.

Ο ρόλος της εποπτείας και η

συνεισφορά στον θεραπευτή

Βελεντζά Λ.

15:15 - 16:45

ΣΤΡΟΓΓΥΛΗ ΤΡΑΠΕΖΑ

Η ΠΡΟΣΩΠΙΚΗ ΝΟΗΜΑΤΟΔΟΤΗΣΗ ΤΟΥ ΤΡΑΥΜΑΤΙΚΟΥ ΒΙΩΜΑΤΟΣ ΚΑΙ ΤΟ ΑΠΟΤΥΠΩΜΑ ΤΗΣ ΚΑΚΟΠΟΙΗΣΗΣ ΕΝΟΣ ΠΑΙΔΙΟΥ

Φορέας: Ελληνική Εταιρεία Ψυχαναλυτικής Ψυχοθεραπείας Παιδιού & Εφήβου

Ομάδα εργασίας: Αναγνωστάκη Λ., Ζαχαριά Α., Καρακουλίδου Ν.

Κούλουρου Ι., Πέππα Μ., Σαββόγλου Δ.

Συντονίστρια & Σχολιάστρια: **Λάγιου-Λιγνού Ε.**

Η νοηματοδότηση του προσωπικού βιώματος: υλικό από δύο έρευνες **Αναγνωστάκη Λ., Ζαχαριά Α.**

Ένας εγκλεισμός με ψυχικά και κοινωνικά παράδοξα **Ανασοντζή Σ.**

Το αποτύπωμα της κακοποίησης ενός παιδιού **Σαββόγλου Δ.**

ΣΤΡΟΓΓΥΛΗ ΤΡΑΠΕΖΑ

ΥΠΟΔΟΧΗ ΚΑΙ ΟΛΟΚΛΗΡΩΜΕΝΗ ΨΥΧΟΚΟΙΝΩΝΙΚΗ ΦΡΟΝΤΙΔΑ ΑΝΗΛΙΚΩΝ: Η ΕΜΠΕΙΡΙΑ ΤΗΣ «ΠΡΩΤΟΒΟΥΛΙΑΣ ΓΙΑ ΤΟ ΠΑΙΔΙ»

Φορέας: Πρωτοβουλία για το Παιδί (Βέροια)

Συντονιστές: **Ζηλίκης Ν., Καραγιάννης Β.**

Η αντιμετώπιση του ψυχικού τραύματος στα πλαίσια του ΚΕΘΕΤ **Δραμιλαράκη Μ.**

Το ΚΕΘΕΤ Δομή πρώτης γραμμής στον αγώνα για την κοινωνική συνοχή **Νιώπα Θ.**

Κέντρο Ημερήσιας Φροντίδας παιδιού και στήριξης οικογένειας (ΚΗΦ): Η ολιστική φροντίδα του τραύματος, μέσα από εξοικείωση των παιδιών σε μια ισορροπημένη καθημερινότητα». **Κιατικίδου Ε.**

Το Σπίτι και η Στέγη συγκοινωνούνται δοχεία μίας συγκροτημένης πολιτικής προστασίας **Μπασιούρη Κ.**

ΣΤΡΟΓΓΥΛΗ ΤΡΑΠΕΖΑ

ΤΟ ΨΥΧΙΚΟ ΤΡΑΥΜΑ ΣΤΗ ΝΟΣΗΛΕΙΑ: Η ΕΜΠΕΙΡΙΑ ΣΤΗ ΜΟΝΑΔΑ ΕΣΩΤΕΡΙΚΗΣ ΝΟΣΗΛΕΙΑΣ ΤΟΥ ΤΖΑΝΕΙΟΥ Γ.Ν. ΠΕΙΡΑΙΑ

Πρόεδρος: **Κοττορού Δ.**

Συζητήτρια & Σχολιάστρια: **Πομίνι Β.**

Ατομική και οικογενειακή ψυχοθεραπεία στη νοσηλεία: πριν, κατά τη διάρκεια, μετά....Η περίπτωση της Δάφνης **Γεωργίτση Α., Ρηγίζου Φ.**

Ψυχικό τραύμα στη Μονάδα Εσωτερικής Νοσηλείας **Πολυμέρη Κ.**

Η μετάβαση από τη νοσηλεία στην κοινότητα **Μαργαρώνη Α.**

Το τραύμα της ομάδας επαγγελματιών ψυχικής υγείας **Καραντώνη Μ., Κοττορού Δ.**

16:45 - 17:00

ΔΙΑΛΕΙΜΜΑ

16:45 - 17:45

ΔΟΥΡΥΦΟΡΙΚΗ ΕΚΔΗΛΩΣΗ

Παρουσίαση βιβλίου

Ε. Λαζαράτου: ΚΛΙΝΙΚΗ ΠΑΙΔΟΨΥΧΙΑΤΡΙΚΗ

Χορηγία: εκδόσεις Παρισιάνου ΑΕ

17:00 - 18:30

ΣΤΡΟΓΓΥΛΗ ΤΡΑΠΕΖΑ

Κοινωνία & Τραύμα: Οι κοινωνικές, ιστορικές, ψυχολογικές διαστάσεις του τραύματος, από το ατομικό στο κοινωνικό υποκείμενο

Φορέας: ΠΕΕ-ΕΝΩΨΥΠΕ - Προεδρείο & Συντονισμός: **Αναγνωστόπουλος Δ., Λιάκος Α.**

Ατομικές και συλλογικές αποκρίσεις στο τραύμα: Εκδίκηση, Δικαιοσύνη, Συγχώρεση, Μνησικακία. **Δεμερτζής Ν.**

Ψυχικά τραύματα. Ξεκινώντας από την ελληνική εμπειρία του εμφυλίου πολέμου **Πλουμπίδης Δ.**

Ιστορία και μνήμη της παιδικής ηλικίας: Το ολοκαύτωμα στις μαρτυρίες των παιδιών που επέζησαν **Χαντζαρούλα Π.**

18:30 - 20:00

ΣΤΡΟΓΓΥΛΗ ΤΡΑΠΕΖΑ

Σύνδρομα με ακινητοποίηση της ψυχικής ζωής. Ανιχνεύοντας το τραυματικό μωσαϊκό.

Φορέας: Παιδοψυχιατρικό Τμήμα Γ.Ν. Παίδων Πεντέλης
Συντονιστής: **Γκριτζέλας Γ.**

«Διαφορική διάγνωση και κατανόηση σε καταστάσεις οριακής ψυχικής επιβίωσης»
Εξελικτικά ελλείμματα στην απαρτίωση του ψυχισμού ή/και τραυματικές καταστροφές
Γκριτζέλας Γ.

Αποτυχία στην Ανάπτυξη (Failure to Thrive). Ψυχοσωματικές διασυνδέσεις και πρώιμη σχέση
Κορλού Σ.

«Αυτοκτονικότητα των εφήβων ως παθολογική επικοινωνία» .
Θεωρητική προσέγγιση με παρουσίαση κλινικού υλικού
Χαροκόπου Α.

«Ζώντας με τα φαντάσματα»
Ευαγγελοπούλου Ε.

ΣΤΡΟΓΓΥΛΗ ΤΡΑΠΕΖΑ

**Ειδικευομένων
Παιδοψυχιάτρων**

“Trauma in children and adolescents: an early career CAP perspective”

Φορείς: ESCAP Early Career and Trainee CAP Committee – Επιτροπή Ειδικευομένων ΠΕΕ-ΕΝΩΨΥΠΕ
Συντονιστές: **Κώτσης Κ., Γεράση Ε.**

How equipped are early career and trainee CAPs for managing trauma in the Covid-19 world?
Seker A.

Management of traumatised youth in Hungary: Opportunities and the reality
Ori D.

What did the Portuguese wildfires teach us about trauma?
Prata A-T.

Disasters and trauma in children and adolescents: research findings by the Department of Child Psychiatry, School of Medicine, National and Kapodistrian University of Athens, Aghia Sophia Children's Hospital
Tsakali A.

ΣΤΡΟΓΓΥΛΗ ΤΡΑΠΕΖΑ

Ψυχικό τραύμα και εφηβεία: επούλωση, ανθεκτικότητα κι ελπίδα στα πλαίσια ενός Ξενώνα Ψυχοκοινωνικής Αποκατάστασης
Πρόεδρος: **Μανωλέσου Σ.**
Σχολιασμός: **Κανελλέα Κ.**

2 χρόνια λειτουργίας της Μονάδας Ψυχοκοινωνικής Αποκατάστασης Εφήβων ΕΠΑΨΥ - Η εμπειρία της ψυχοκοινωνικής αποκατάστασης εφήβων σε κοινοτικό πλαίσιο: επιτεύγματα, προβληματισμοί και προτάσεις για το μέλλον
Ζερβάκη Κ.

«Η ιστορία μου»
Χ. (17 ετών μαθήτρια)

Δουλεύοντας ψυχοθεραπευτικά με το εφηβικό τραύμα σε έναν ξενώνα ψυχοκοινωνικής αποκατάστασης
Ρέγκλη Δ.

Η ψυχοκοινωνική αποκατάσταση του εφήβου: σχολικό και οικογενειακό πλαίσιο
Παρίση Α.

20:00 - 20:30

ΔΙΑΛΕΞΗ

Το γενεαλογικό τραύμα ως το “νεκρό παιδί”

Αλεξανδρίδης Α.

Συντονιστής: **Γκριτζέλας Γ.**

ΔΙΑΛΕΞΗ

Perceived impact of the COVID-19 pandemic on child and adolescent psychiatric services in Europe: ESCAP CovCAP survey

Revet A.

Συντονιστής: **Κώτσης Κ.**

08:30 - 10:00

ΕΛΕΥΘΕΡΕΣ ΑΝΑΚΟΙΝΩΣΕΙΣ

No 34-42

Προεδρείο:

Χατζηελευθερίου Μ., Οθείτη Ι.

ΕΛΕΥΘΕΡΕΣ ΑΝΑΚΟΙΝΩΣΕΙΣ

No 43-50

Προεδρείο:

Ταγκούλη Ε., Παπαμιχαήλ Ε.

ΕΛΕΥΘΕΡΕΣ ΑΝΑΚΟΙΝΩΣΕΙΣ

No 51-58

Προεδρείο:

Κατάτση Αικ., Αρμενάκα Μ.

10:00 - 11:30

ΣΤΡΟΓΓΥΛΗ ΤΡΑΠΕΖΑ

Από το «Δεν νιώθω, αλλά υπάρχουν»

και το «Νιώθω ένα κενό, νιώθω ένα τίποτα» στο «Δεν νιώθω τίποτα, δεν με νοιάζει τίποτα»:

Σκέψεις γύρω από τις αποτυπώσεις του τραύματος στον ψυχισμό μιας 17χρονης έφηβης

Φορέας: «Σπίτι του Παιδιού»

Πρόεδρος: Ξυλούρης Γ.

Συζητητής: Μάντζαρης Μ.

Υπό την απειλή της ψυχικής

κινητοποίησης: Πτυχές της σύντομης ψυχοθεραπευτικής διαδρομής

Παναγίδου Δ.

Η αντιμεταβίβαση ως διαγνωστική

απόκριση στην παιδοψυχιατρική εκτίμηση

Κορνάρου Π.

ΣΤΡΟΓΓΥΛΗ ΤΡΑΠΕΖΑ

Ψυχικό Τραύμα στην παιδική ηλικία: Νεότερα δεδομένα και

θεραπευτικές προσεγγίσεις στο πλαίσιο μιας Κοινοτικής Υπηρεσίας Ψυχικής Υγείας στις Κυκλάδες

Προεδρείο: Μανωλέσου Σ.,

Παντελίδου Σ.

Συζητητής: Κυριακόπουλος Μ.

Σύνθετο Ψυχικό τραύμα στα

παιδιά: έννοιες, διάγνωση και αρχές θεραπευτικής αντιμετώπισης.

Μανωλέσου Σ.

Φαινομενολογία του τραύματος

Αντωνοπούλου Β.

Ψυχικό τραύμα στην παιδική

ηλικία και προστατευτικοί παράγοντες: αναζητώντας υποστηρικτικό πλαίσιο στην οικογένεια και την κοινότητα
Γκιρλέμη Α., Παντελίδου Σ.,
Μανωλέσου Σ.

Πρώιμο ψυχικό τραύμα και ενήλικη ζωή

Κολάγκη Λ., Διακάκη Ε.

ΣΤΡΟΓΓΥΛΗ ΤΡΑΠΕΖΑ

Βιοψυχοκοινωνικοί παράγοντες και ψυχικό τραύμα σε άτομα με ΔΕΠΥ

Φορέας: ΕΛΛΗΝΙΚΗ ΕΤΑΙΡΕΙΑ ΜΕΛΕΤΗΣ ΔΕΠΥ

Συντονίστρια: Κόρπα Τ.

Καθημερινές συμπεριφορές και συναισθήματα σε παιδιά και εφήβους με ΔΕΠΥ & Μαθησιακές Δυσκολίες στην πανδημία COVID-19

Κόρπα Τ.

Νευροενδοκρινικές αποκρίσεις στο στρες σε παιδιά και εφήβους με ΔΕΠΥ

Περβανίδου Π.

Οι πολλαπλές πλευρές του τραύματος στις οικογένειες με ΔΕΠΥ

Τσαλαμανιός Ε.

Η ΔΕΠΥ σαν αιτία ψυχικού τραύματος: παρουσίαση περιπτώσεων

Αγγελάκης Ε.

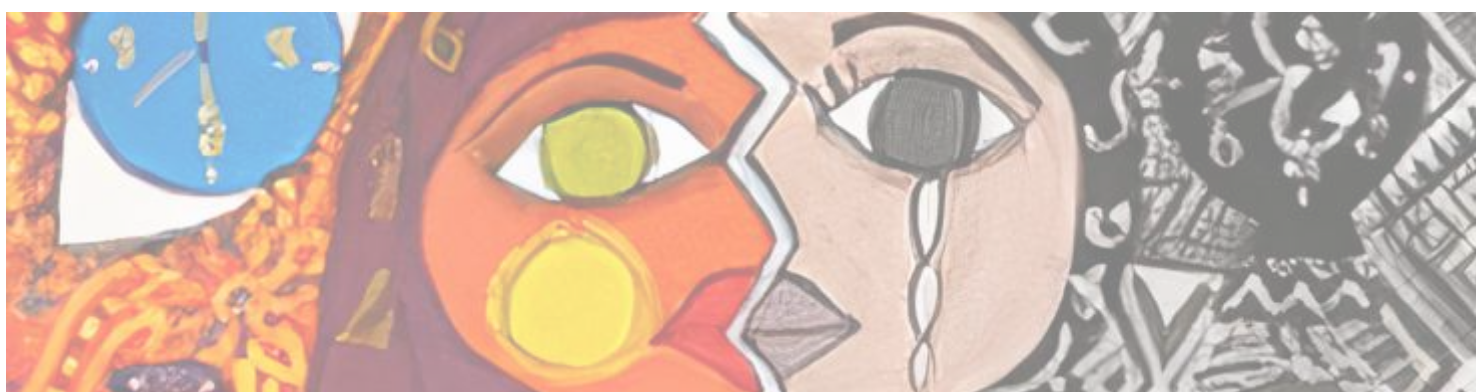

11:30 - 13:00

ΣΤΡΟΓΓΥΛΗ ΤΡΑΠΕΖΑ

Μετανάστευση: Τραύμα &

Θεραπευτική Φροντίδα

Φορέας: ΠΕΕ-ΕΝΩΨΥΠΕ

Συντονίστρια: **Γρηγοριάδου Α.**

Προσεγγίζοντας τα παιδιά πρόσφυγες

Γρηγοριάδου Α.

Η στήριξη και η ενίσχυση του γονεϊκού ρόλου στις οικογένειες προσφύγων και μεταναστών
Λεωνίδα Ε.

Τραύμα και παιδί πρόσφυγας

"Όταν το βλέμμα καθρεφτίζει, όταν τα μάτια συναντιούνται..."

Καραβέλλα Μ.

Η συνεργασία του θεραπευτικού πλαισίου με τους φροντιστές των ασυνόδευτων παιδιών προσφύγων
Ηλία Α.

ΣΤΡΟΓΓΥΛΗ ΤΡΑΠΕΖΑ

Τραύμα και Διαταραχή

Αυτιστικού Φάσματος

Φορέας: Κέντρο Αναπτυξιακών και Συναισθηματικών Διαταραχών «Κων. Μπόλιας».

Συντονίστρια: **Τάσση Μ.**

Συζητητής-σχολιαστής: **Μπόλιας Κ.**

Το τραύμα σε παιδιά και εφήβους με Διαταραχή Αυτιστικού Φάσματος
Τάσση Μ.

Τραύμα και Διαταραχή Αυτιστικού Φάσματος: η πλευρά των γονέων
Ψαρέλη Κ.

Τραύμα και Διαταραχή Αυτιστικού Φάσματος: η πλευρά του θεραπευτή
Σούρμπη Α.

ΣΤΡΟΓΓΥΛΗ ΤΡΑΠΕΖΑ

Το ψυχικό τραύμα ως μέρος της καθημερινής εργασίας των παιδοψυχιατρικών υπηρεσιών

Φορέας: ΨΥΧΙΑΤΡΙΚΟ ΤΜΗΜΑ ΠΑΙΔΙΩΝ ΚΑΙ ΕΦΗΒΩΝ Γ.Ν. «Γ. ΠΑΠΑΝΙΚΟΛΑΟΥ»

Συντονίστρια: **Μπέκα Α.**

Το ψυχικό τραύμα και οι κλινικές εκφάνσεις του σε παιδιά και εφήβους που εξετάζονται σε κοινοτικό κέντρο ψυχικής υγείας τα τελευταία χρόνια
Αθανασοπούλου Λ.

Αυτοκαταστροφικές συμπεριφορές στην εφηβεία - από το ψυχικό τραύμα στο σωματικό
Καραγιάννη Μ.

Η παρουσία ψυχικού τραύματος στο ιστορικό παιδιών και εφήβων που προσέρχονται στην εφημερία με και χωρίς εισαγγελική εντολή
Μπέκα Α.

Παιδιά προσφύγων - μεταναστών σε αναζήτηση ανακούφισης από ακραία ψυχικά τραύματα
Ανδρέου Ε.

13:00 - 13:15

13:15 - 14:45

ΣΤΡΟΓΓΥΛΗ ΤΡΑΠΕΖΑ

Απορρύθμιση του συναισθήματος και ψυχικό τραύμα
Πρόεδρος: **Κουμούλα Α.**

Κακοποίηση - Απορρύθμιση του συναισθήματος - Ψυχοπαθολογία
Κουμούλα Α.

Απορρύθμιση της Διάθεσης: αναζητώντας την αιτιοπαθογένεια
Προκοπάκη Κ.

Διαταραχή Διασπαστικής Απορρύθμισης της Διάθεσης: θεραπευτική αντιμετώπιση
Ανδρούτσος Χ.

ΣΤΡΟΓΓΥΛΗ ΤΡΑΠΕΖΑ

COVID-19, μετά COVID-19 εποχή: το πένθος, οι νέες κλινικές εικόνες, οι ψυχικές επιπτώσεις της αναστολής σχολικής λειτουργίας και οι αναγκαίες συνεργασίες με την εκπαιδευτική κοινότητα.

Φορέας: **Παιδοψυχιατρικό Τμήμα Γ.Ν.Θ. Ιπποκράτειο**

Πρόεδροι: **Χριστιανόπουλος Κ., Νταφούλης Β.**

Συζητήτρια: **Αθανασοπούλου Ε.**

Η αναστολή της λειτουργίας των σχολείων και η επίδρασή της στην ψυχική υγεία παιδιών -εφήβων και των οικογενειών τους
Αστεριάδου Φ.

Το πένθος σε καιρό πανδημίας
Τσαμαδού Ε.

Επιδημία covid-19 και ευρήματα από την ενδονοσοκομειακή νοσηλεία στο Γ.Ν.Θ. Ιπποκράτειο
Σφελινιώτη Σ.

Διαστάσεις και προοπτικές συνεργασίας Ιατροπαιδαγωγικών Κέντρων και Κέντρων Εκπαιδευτικής και Συμβουλευτικής Υποστήριξης (ΚΕΣΥ)
Σταγιόπουλος Π.

ΣΤΡΟΓΓΥΛΗ ΤΡΑΠΕΖΑ

Η επίδραση του ψυχικού τραύματος στη γονική λειτουργία. Προκλήσεις-ανατροπές στο θεραπευτικό πλάνο
Πρόεδρος-Συζητήτρια:
Αποστολοπούλου Α.

Συμβουλευτική γονέων στην παιδοψυχιατρική πρακτική. «Συν-βουλεύομαι /βούλομαι», τόσο πολύτιμο.. και τόσο υποτιμημένο
Αναγνώστου Δ.

Εργασία με γονείς με πρώιμα ψυχικά τραύματα
Κοτρώνη Α.

Ο γονικός ρόλος και η αναζήτηση της ταυτότητας εαυτού στη ψυχοθεραπευτική διαδικασία: Παιδική ηλικία και τραυματικά γεγονότα γονέα
Παντελίδου-Βορκά Κ.

14:45 - 16:15

ΣΤΡΟΓΓΥΛΗ ΤΡΑΠΕΖΑ

Όψεις του Ψυχικού Τραύματος υπό το πρίσμα της ψυχαναλυτικής θεωρίας και κλινικής
Φορέας: **ΠΕΕ-ΕΝΩΨΥΠΕ**
Συντονίστρια: **Χάρη Κ.**

«Τα Παιδιά της Μήδειας» - **Μανωλόπουλος Σ.**

Το «κακό» ως ανθρώπινο - **Τσανίρα Ε.**

«Όταν ο πατέρας σκότωσε τη μητέρα....στη μυθολογία και κλινική πράξη. Η ανάδυση του τραύματος στη μεταβιβαστική σχέση» - **Σουμάκη Ε.**

16:15 - 16:30

ΔΙΑΛΕΙΜΜΑ

16:30 - 18:00

ΣΤΡΟΓΓΥΛΗ ΤΡΑΠΕΖΑ

Εγκυμοσύνη, γέννηση, πανδημία Covid-19. Επιδράσεις στις πρώιμες σχέσεις μητέρας παιδιού.

Φορείς: Ελληνική Εταιρεία για την Ψυχική Υγεία των Βρεφών, Εταιρεία Ψυχικής Υγείας της Γυναίκας, Ελληνική Εταιρεία

Περιγεννητικής Ιατρικής
Συντονιστής: **Αναγνωστόπουλος Δ.**

Σχολιαστές: **Λεονάρδου Α.,
Χαρίτου Α.**

Η σχέση μητέρας - βρέφους και η πανδημία SARS COVID 2019.

Επιπτώσεις, προσεγγίσεις και προοπτικές

Καπετάνιου Κ.

Η πανδημία COVID-19 ως πρόκληση για την ψυχική ανθεκτικότητα των νέων μητέρων
Φέξη Π.

Περιγεννητικό stress στην έγκυο και λεχωΐδα στην 19 εποχή
Ελευθεριάδης Μ.

ΣΤΡΟΓΓΥΛΗ ΤΡΑΠΕΖΑ

Η πολυκεντρική μελέτη Hellenic Covid Impact Survey (HOPE) και το πρόγραμμα υποστήριξης γονέων (ΠΥΓΙ)

Φορέας: Ερευνητική Ομάδα HOPE

Πρόεδρος: **Λαζαράτου Ε.**

Σχολιαστής: **Στριγγάρης Α.**

Η επίδραση της πανδημίας στη συναισθηματική κατάσταση παιδιών και εφήβων με προηγούμενο ιστορικό ψυχιατρικών διαταραχών κατά το διάστημα των περιοριστικών μέτρων στην Ελλάδα
**Μαγκλάρα Κ., Κώτσης Κ.,
Καψιμάλλη Ε.**

Πρόγραμμα Υποστήριξης Γονεϊκών Ικανοτήτων (Π.Υ.Γ.Ι.)

Λαγάκου Ε. Μπεζιούλα Κ.

ΣΤΡΟΓΓΥΛΗ ΤΡΑΠΕΖΑ

Η ΒΙΩΣΗ ΤΟΥ ΤΡΑΥΜΑΤΟΣ ΣΤΗ ΘΕΡΑΠΕΥΤΙΚΗ ΣΧΕΣΗ ΩΣ ΔΥΝΑΤΟΤΗΤΑ ΑΠΑΡΤΙΩΣΗΣ ΚΑΙ ΥΠΑΡΞΙΑΚΗΣ ΜΕΤΑΚΙΝΗΣΗΣ

Φορέας: Κέντρο Παιδοψυχικής Υγιεινής Αθήνας

Πρόεδρος: **Καραγιάννης Δ.**

Πώς οι έφηβοι διαμορφώνουν την ταυτότητά τους σε ένα μεταβαλλόμενο κόσμο;

Κωστοπούλου Δ.

Το διαγενεακό τραύμα στη ψυχοθεραπεία: Μια ευκαιρία απαρτίωσης της ταυτότητας και ανοίγματος στη ζωή.

**Ιακώβου Λ., Βλαχάβα Ε.,
Καλαφατάκη Ι., Μουτάφη Χ.,
Μωραϊτάκη Α.**

Ο ρόλος της εποπτείας: Πως να στηρίξουμε αυτούς που, θεραπεύοντας, μετέχουν της οδύνης

Σιγάλας Μ.Ι.

18:00 - 19:30

ΣΤΡΟΓΓΥΛΗ ΤΡΑΠΕΖΑ εις μνήμην Γ. Στεφανάτου

Το ψυχικό τραύμα στο ηλικιακό συνεχές

Φορείς: ΠΕΕ-ΕΝΩΨΥΠΕ & ΠΕΕ

Προεδρείο: **Λαζαράτου Ε.**,

Πλουμπίδης Δ.

Παρουσίαση του έργου του Γ.

Στεφανάτου: **Αμπατζόγλου Γ.**

Μετάδοση του τραύματος: από την μητέρα στο παιδί

Λαζαράτου Ε.

Το τραύμα στην εφηβεία

κείμενο Γ. Στεφανάτου

Αναγιγνώσκει η κ. **Νικολοπούλου Ε**

Ανίχνευση και διαχείριση των

τραυμάτων. Τα συλλογικά τραύματα η

αποτύπωση τους στα παιδιά και η

ιχνηλάτησή στους ενήλικες

Πλουμπίδης Δ.

ΣΤΡΟΓΓΥΛΗ ΤΡΑΠΕΖΑ

Άδηλο τραύμα σε κοινότητες νέων

Συντονίστρια: **Γιαννοπούλου Ι.**

Συζητητής: **Αναγνωστόπουλος Δ.**

Η ψυχική υγεία των νέων: Τι

πρέπει να αλλάξει στην

προσέγγισή μας;

Γιαννοπούλου Ι.

Thinking out of the Box.

Προβλήματα Νέων ως θέματα

κοινωνικοποίησης-εκπαίδευσης

και όχι ως προκλήσεις ασφάλειας

με την ισχύ καταστολής

Τσομπάνογλου Γ.

Η ανεργία των νέων στην Ελλάδα.

Επιπτώσεις και αντιμετώπιση των

προκλήσεων

Σαρρής Ν.

19:00 - 19:30

ΔΙΑΛΕΞΗ

EMDR THERAPY AND THE APPLICATION TO CHILDREN AND ADOLESCENTS

Laliotis D.

Συντονίστρια: **Αρμενάκα Μ.**

19:30 - 19:40

VIDEO

“Το τραύμα και οι παραστάσεις πάνω σε ένα ανθρώπινο πρόσωπο. Ένα Video art της Σ.Μ.Σκούρτα για την τέχνη και την ψυχανάλυση”

Συντονίστρια: **Χάρη Κ.**

19:40 - 20:30

ΑΠΟΛΟΓΙΣΜΟΣ ΤΟΥ ΣΥΝΕΔΡΙΟΥ

Boričević Maršanić Vlatka, Prof. dr Child and Youth Protection Centre Zagreb, Zagreb, Croatia

Dalla Christina, PhD Associate Professor of Pharmacology, Neuropsychopharmacology group, President-elect of the Mediterranean Neuroscience Society Medical School, National & Kapodistrian University of Athens

Danese Andrea, MD, PhD, Professor of Child & Adolescent Psychiatry at the Institute of Psychiatry, Psychology & Neuroscience, King's College London

Dinolova-Hodgadjikova Rumiana, National Center for Public Health and Analyses, Department of Mental Health

Fegert Jörg, Διευθυντής της Κλινικής Ψυχιατρικής Παιδιών και Εφήβων / Ψυχοθεραπείας του Πανεπιστημιακού Νοσοκομείου της Ulm

Laliotis Deany, Director, The Center for Excellence in EMDR Therapy, Washington, DC.

Óri Dorottya, Child and Adolescent psychiatrist Department of Mental Health, Heim Pal National Pediatric Institute, Budapest, Hungary

Pantelidou - Vorka Kallistheni, Child and Adolescent Psychiatrist – Systemic Psychotherapist, Cyprus

Pejovic Milovancevic Milica Prof. dr Faculty of Medicine, University of Belgrade, Institute of Mental Health, Belgrade, Serbia

Prata Ana Teresa, Child and Adolescent Psychiatrist, Centro Hospitalar de Setúbal, Portugal

Raleva Marija, Faculty of Medicine, Ss. Cyril and Methodius University, Skopje, University Clinic of Psychiatry; Skopje

Revet Alexis, Associate Professor in Child and Adolescent Psychiatry, Toulouse University Hospital & Toulouse III–Paul Sabatier University

Seker Asilay, Child and Adolescent Psychiatrist, EFPT President EPA Early Career Psychiatrists Committee - Chair of Task Force on Professional Development

Shors Tracey, Distinguished Professor Behavioral & Systems Neuroscience, Department of Psychology, Center for Collaborative Neuroscience, Rutgers University, New Jersey, USA

Stamatakis Antonios, PhD, Professor of Biology-Biology of Behaviour, Faculty of Nursing, National and Kapodistrian University of Athens

Stancheva-Popkostadinova Vaska, South-West University “Neofit Rilski”, Blagoevgrad, Department of Medical Social Sciences

α

Αγγελάκης Ευθύμιος, Δρ Νευροψυχολογίας Ph.D., BCN, Επιστημονικός Συνεργάτης Ιατρικής Σχολής ΕΚΠΑ, ΠΙΝΑ «Ο Ευαγγελισμός», Γραμματέας Δ. Σ. Ελληνικής Εταιρείας Μελέτης ΔΕΠΥ

Αγγελή Κατερίνα, Ψυχολόγος, διδάκτωρ Κλινικής Ψυχολογίας ΕΚΠΑ, εκπαιδύτρια και επόπτρια Ελληνικής Εταιρείας Θεραπείας Σχημάτων και Ινστιτούτου Έρευνας και Θεραπείας της Συμπεριφοράς

Αδαμοπούλου Χριστιάνα, Μουσικοθεραπεύτρια, PhD, MA, διδάσκουσα, ΕΚΠΑ

Αθανασοπούλου Λίλιαν, Ψυχίατρος Παιδιών-Εφήβων, Διευθύντρια Ε.Σ.Υ., Υπεύθυνη Κοινωνικού Κέντρου Ψυχικής Υγείας Παιδιών-Εφήβων Γ.Ν. ‘Γ.ΠΑΠΑΝΙΚΟΛΑΟΥ’

Ακογιούνογλου Μίτσου, Μουσικοθεραπεύτρια PhD, RMT, διδάσκουσα, Ιόνιο Πανεπιστήμιο

Αλεξανδριδης Αθανάσιος, Ψυχίατρος-παιδοψυχίατρος, Διδάκτωρ της Ιατρικής, Διδάκτωρ της Φιλοσοφικής, Διδάσκων Ψυχαναλυτής της Association Psychanalytique de France (APF), της Ελληνικής Ψυχαναλυτικής Εταιρείας (ΕΨΕ) και της Διεθνούς Ψυχαναλυτικής Εταιρείας (IPA), Συγγραφέας

Αμπατζόγλου Γρηγόρης, Ομότιμος Καθηγητής Παιδοψυχιατρικής ΑΠΘΑναγνωστάκηΛήδαMSc PhD, Ψυχολόγος, Επίκουρη Καθηγήτρια ΤΕΑΠΗ ΕΚΠΑ, Ψυχοθεραπεύτρια Παιδιών και Εφήβων, μέλος ΕΕΨΨΠΕ

Αναγνωστόπουλος Δημήτρης, Ψυχίατρος Παιδιών & Εφήβων, Ομότιμος Καθηγητής Παιδοψυχιατρικής Ε.Κ.Π.Α. Πρόεδρος European Society of Child & Adolescent Psychiatry ESCAP, Πρόεδρος Ελληνικής Εταιρείας Ψυχικής Υγείας των Βρεφών

Αναγνώστου Δήμητρα, Ψυχίατρος Παιδιών & Εφήβων, Υποψήφιο μέλος της Ελληνικής Εταιρείας Ψυχαναλυτικής Ψυχοθεραπείας Παιδιού & Εφήβου

Ανασοντζή Σοφία, MSc PhD, Κλινική Ψυχολόγος, Ψυχοθεραπεύτρια Παιδιών και Εφήβων, μέλος ΔΣ ΕΕΨΨΠΕ

Ανδρέου Ελευθερία, Ψυχίατρος Παιδιών και Εφήβων, Επιμελήτρια Β΄ Παιδοψυχιατρική Κλινική Γ. Ν. Θ. Γ. Παπανικολάου

Ανδρούτσος Χρήστος, Ψυχίατρος Παιδιών και Εφήβων – Διευθυντής ΕΣΥ, Τμήμα Ψυχιατρικής Παιδιών και Εφήβων, Σισμανόγλειο Γενικό Νοσοκομείο Αττικής

Αντωνίου Ξένια, Ελληνικό Κέντρο Ψυχικής Υγιεινής και Ερευνών, Δομή Ψυχικής Υγείας, Μονάδα Παιδιών και Εφήβων, Αιγάλεω

α

- Αντωνοπούλου Βασιλική**, Ψυχίατρος Παιδιών κι Εφήβων, Κινητή Μονάδα Ψυχικής Υγείας ΒΑ Κυκλάδων, ΕΠΑΨΥ
- Αποστολοπούλου Αλεξάνδρα**, Ψυχίατρος Παιδιών & Εφήβων, Ψυχαναλυτική ψυχοθεραπεύτρια και Τακτικό μέλος της Ελληνικής Εταιρείας Ψυχαναλυτικής Ψυχοθεραπείας Παιδιού & Εφήβου.
- Αρμενάκα Μερσύνη**, Ψυχίατρος Παιδιών και Εφήβων, Συστημική Ψυχοθεραπεύτρια, εκφραστική ψυχοθεραπεία μέσω τεχνών, Jungian Coach, EMDR practitioner
- Αστεριάδου Φλώρα**, Msc. Παιδοψυχίατρος,, Διευθύντρια ΕΣΥ Παιδοψυχιατρικού Τμήματος Γ.Ν.Θ.Ιπποκράτειο

β

- Βαγιωνά Στέλλα**, Ψυχίατρος Παιδιού και Εφήβου, Μονάδα Παιδιών και Εφήβων Θεσσαλονίκης ΕΚΕΨΥΕ
- Βαρβέρη Χριστίνα**, Ψυχολόγος, MSc, υποψ. Διδάκτωρ Ψυχολογίας ΕΚΠΑ, Εκπαιδευτρια και Επόπτρια στο Τμήμα Θεραπείας Παιδιών και Εφήβων του Ινστιτούτου Έρευνας και Θεραπείας της Συμπεριφοράς
- Βασιλείου Αλεξάνδρα**, PhD, Κοινωνική Ψυχολόγος
- Βελετζά Λουίζα**, Δρ Ψυχολογίας- Ψυχοθεραπεύτρια
- Βλαχάβα Ευαγγελία**, Κοινωνική Λειτουργός, ΚΠΨΥ Αθήνας
- Βούρδας Απόστολος**, Δρ., Παιδοψυχίατρος, MRCPsych, CCST, Πραγματογνώμονας του Πρωτοδικείου Αθηνών και Πειραιά. Αντιπρόεδρος Ελληνικής Ψυχιατροδικαστικής Εταιρείας.
- Βουτυράκος Παναγιώτης**, Ψυχίατρος Παιδιών και Εφήβων, Διευθυντής Δομής Ψυχικής Υγείας Ε.Κε.Ψ.Υ.Ε. Πειραιά

γ

- Γεράση Εύα**, Ψυχίατρος Παιδιών & Εφήβων, μέλος του Δ.Σ. της ΠΕΕ-ΕΝΩΨΥΠΕ
- Γεωργιάδης Δημήτρης**, Ψυχίατρος παιδιού και εφήβου, τ. Σ/στής Δ/ντής Ε.Σ.Υ., συστημικός θεραπευτής, αντιπρόεδρος Δ.Σ. της Ε.Ε.Σ.ΣΚΕ.Ψ.Ο.
- Γιαννακόπουλος Γεώργιος**, Επίκουρος Καθηγητής Παιδοψυχιατρικής, Παιδοψυχιατρική Κλινική ΕΚΠΑ -
- Γιαννοπούλου Ιωάννα**, Επίκουρη Καθηγήτρια Παιδοψυχιατρικής ΕΚΠΑ, Β' Ψυχιατρική ΕΚΠΑ Π.Γ.Ν. «Αττικόν», Αντιπρόεδρος ΠΕΕ-Ενώ.Ψυ.Π.Ε.
- Γιγουρτάκη Φιλοθέη**, Ψυχολόγος- Ψυχοθεραπεύτρια, EMDR-Hellas, Ηράκλειο Κρήτης
- Γκιζάρη Φλώρα**, Ψυχίατρος Παιδιών και Εφήβων, υποψήφιο μέλος της Ελληνικής Εταιρείας Ψυχαναλυτικής Ψυχοθεραπείας Παιδιού και Εφήβου
- Γκιρλέμη Άρια**, Κλινική Ψυχολόγος MSc, Κινητή Μονάδα Ψυχικής Υγείας ΒΑ Κυκλάδων ΕΠΑΨΥ
- Γκιωνάκης Νίκος**, Ψυχολόγος, Κέντρο Ημέρας Βαβέλ (μονάδα ψυχικής υγείας για μετανάστες)Κέντρο Ημέρας Βαβέλ/Συν-ειρμός ΑμΚΕ Κοιν. Αλληλεγγύης
- Γκούβας Νίκος**, Ψυχίατρος, Κλάδος Πληροφορικής και Νέων Τεχνολογιών στην Ψυχιατρική, ΕΨΕ
- Γκουσιάρη Ελεονώρα**, Ψυχολόγος, Επ. Υπεύθυνη Ξενώνων Εφήβων του φορέα "Πλόδες" Εταιρεία Ψυχοκοινωνικών Μελετών
- Γκριτζέλας Γεώργιος**, Ψυχίατρος Παιδιών και Εφήβων, Διευθυντής του Παιδοψυχιατρικού Τμήματος του ΓΝ Παίδων Πεντέλης
- Γρηγοριάδου Αλίκη**, Ψυχίατρος Παιδιού και Εφήβου,MD, PhD, Επιστημονική Διευθύντρια ΕΚΕΨΥΕ

δ

- Δεμέναγα Μαρριάντζελα**, Ψυχολόγος, Ψυχοδυναμική Ψυχοθεραπεύτρια, Art TherapistΚέντρο Ημέρας Βαβέλ/Συν-ειρμός ΑμΚΕ Κοιν. Αλληλεγγύης
- Δεμερτζής Νίκος**, Καθηγητής Πολιτικής Κοινωνιολογίας και Επικοινωνίας, Ε.Κ.Π.Α., Πρόεδρος ΕΚΚΕ
- Διακάκη Ειρήνη**, Κλινική Ψυχολόγος MSc, Κινητή Μονάδα Ψυχικής Υγείας Δυτικών Κυκλάδων ΕΠΑΨΥ
- Δουζένης Αθανάσιος**, Καθηγητής Ψυχιατρικής, Β! Πανεπιστημιακή Ψυχιατρική Κλινική ΕΚΠΑ.
- Δραμιλαράκη Μαρία**, Παιδοψυχίατρος

Ε

Εικοσιπεντάρχου Κωνσταντίνα, Κοινωνική Λειτουργός/Δραματοθεραπεύτρια, Μονάδα Παιδιών και Εφήβων Αθήνας ΕΚΕΨΥΕ

Ελευθεριάδης Μακάριος, Αναπληρωτής Καθηγητής Μαιευτικής Γυναικολογίας Εμβρυομητρικής και Περιγεννητικής Ιατρικής, Β' Μαιευτική - Γυναικολογική Κλινική, Αρεταίειο Νοσοκομείο, Ε.Κ.Π.Α. Ελληνική Εταιρεία Περιγεννητικής Ιατρικής

Ετμεκτσόγλου Ιωάννα, Αναπληρώτρια καθηγήτρια, Ιόνιο Πανεπιστήμιο, μουσικοθεραπεύτρια, PhD, MA

Ευαγγελοπούλου Εύα, Ψυχοθεραπεύτρια, Μέλος ΕΦΤΑ, Υπ. Μέλος ΕΕΨΨΠΕ.

Σ

Ζαραβίνος-Τσάκος Φοίβος, Υποψήφιος Διδάκτωρ Ιατρικής Σχολής ΕΚΠΑ, Επιστημονικός Συνεργάτης ΠΜΣ Ιατρικής Σχολής ΕΚΠΑ "Ψυχική Υγεία και Ψυχιατρική Παιδιών & Εφήβων" και Παιδοψυχιατρικής Κλινικής ΕΚΠΑ

Ζαχαριά Αλεξάνδρα, Παιδοψυχίατρος, Ψυχοθεραπεύτρια Παιδιών και Εφήβων, μέλος ΕΕΨΨΠΕ

Ζαχαρία Ελένη, DPsyChPsych Ψυχοθεραπεύτρια Παιδιών και Εφήβων, τακτικό μέλος ΕΕΨΨΠΕ και ACP

Ζερβάκη Κωνσταντίνα, Κοινωνική Λειτουργός, MA. Επιστημονικά Υπεύθυνη Μονάδας Ψυχοκοινωνικής Αποκατάστασης Εφήβων

Ζερβής Χρήστος, Ψυχίατρος, Παιδοψυχίατρος, Ψυχαναλυτής, Πρόεδρος της ΕΨΕ, μέλος της SPP, Διευθυντής στο Τμήμα Ψυχιατρικής Εφήβων & Νέων του ΓΝΑ Γ. Γεννηματάς

Ζηλίκης Νίκος, Ομ. Καθηγητής Ψυχιατρικής Παιδιού-Εφήβου Α.Π.Θ.

Η

Ηλία Ανδρούλα, Ψυχολόγος, Συστημική Ψυχοθεραπεύτρια, Μονάδα Παιδιών και Εφήβων Αθήνας ΕΚΕΨΥΕ

Θ

Θεμελή Όλγα, Αναπληρώτρια Καθηγήτρια Εγκληματολογικής Ψυχολογίας Πανεπιστημίου Κρήτης

Θεοδωράκη Κατερίνα, Ψυχίατρος παιδιού και εφήβου, Συστημική θεραπεύτρια, Κέντρο Εξέλιξης παιδιού-ενηλίκου-οικογένειας-Ηράκλειο Κρήτης, μέλος Ε.Ε.Σ.ΣΚΕ.Ψ.Ο

Ι

Ιακώβου Λεμονιά, Ψυχίατρος Παιδιών και Εφήβων, ΚΠΨΥ Αθήνας

Ιατρίδου Ελίζα, Εικαστική Ψυχοθεραπεύτρια, Εκφραστική Θεραπεύτρια μέσω τεχνών, ΜΤΠΧ φοιτήτρια ΕΚΠΑ στο τμήμα νοσηλευτικής με θέμα "Εξειδικευμένη Ανακουφιστική Φροντίδα και Προηγμένη Νοσηλευτική Ογκολογία".

Κ

Κακλαμάνη Γεωργία, Ψυχολόγος, MSc, Εκπαιδευτρια και Επόπτρια στο Τμήμα Θεραπείας Παιδιών και Εφήβων του Ινστιτούτου Έρευνας και Θεραπείας της Συμπεριφοράς

Καλαφατάκη Ιωάννα, Ψυχολόγος, ΚΠΨΥ Αθήνας

Καλλιώδη Χριστίνα, Μουσικοθεραπεύτρια, MA, Κέντρο Μουσικής Ψυχοθεραπείας «ηχώ», ΑΜΚΕ «Άγγελοι της Χαράς».

Κανελλέα Κωνσταντίνα, Ψυχίατρος Παιδιών κι Εφήβων, Επόπτρια Ομάδας Ξενώνα ΕΠΑΨΥ

Καπετάνιου Κωνσταντίνα, Παιδίατρος, MA Infant Mental Health, Ελληνική Εταιρεία για την Ψυχική Υγεία των βρεφών

Καραβέλλα Μαργαρίτα, Δρ Συμβουλευτική Ψυχολόγος, Ψυχοθεραπεύτρια, Κέντρο Ημέρας Βαβέλ

Καραγιάννης Βαλάντης, Κοιν. Λειτουργός, Γενικός Διευθυντής Πρωτοβουλίας για το Παιδί.

Καραγιάννης Δημήτρης, Ψυχίατρος Παιδιών και Εφήβων, Διευθυντής ΚΠΨΥ Αθήνας

Κατάση Αικατερίνη, Ψυχίατρος Παιδιών και Εφήβων, Επιμ. Α' ΕΣΥ Παιδοψυχιατρικής Κλινικής και ΚοΚεΨυΠΕ, ΓΝ Παιδων Πατρών "Καραμανδάνειο"

Κ

- Καψιμάλλη Ευσταθία**, Ψυχίατρος Παιδιών Εφήβων, Υπεύθυνη ΨΤΠΕ Γενικού Νοσοκομείου Τρίπολης, Επιστημονικό Μέλος της «SONORA-Διεπιστημονική Εταιρεία Μουσικοθεραπείας & Έρευνας», εκπαιδευόμενη σε μεθόδους Δεκτικής Μουσικοθεραπείας MI/GIM
- Κερασιώτη Αλεξάνδρα**, Ψυχολόγος- Ψυχοθεραπευτής. EMDR-Hellas
- Κιατικίδου Ευφροσύνη**, Ειδική Παιδαγωγός-Ψυχοθεραπεύτρια Gestalt, Παιδαγωγός Κέντρου Ημερήσιας Φροντίδας παιδιών σε Κίνδυνο
- Κογιαννάκη Εύα**, Νομικός - Επιμελήτρια Ανηλίκων, Προϊσταμένη Υπηρεσίας Επιμελητών Ανηλίκων Αθήνας
- Κολάγκη Λάουρα**, Κλινική Ψυχολόγος MSc, Κινητή Μονάδα Ψυχικής Υγείας Δυτικών Κυκλάδων ΕΠΑΨΥ
- Κολαίτης Γεράσιμος**, Καθηγητής Παιδοψυχιατρικής, Διευθυντής Παιδοψυχιατρικής Κλινικής ΕΚΠΑ, Επιστημονικός Υπεύθυνος και Διευθυντής ΠΜΣ Ιατρικής Σχολής ΕΚΠΑ "Ψυχική Υγεία και Ψυχιατρική Παιδιών και Εφήβων"
- Κόντης Δημήτρης**, Πρόεδρος Δ.Σ. Ελληνικού Κέντρου Ψυχικής Υγιεινής και Ερευνών, Συντονιστής Διευθυντής Ψυχίατρος Ε.Σ.Υ., 4ο Ψυχιατρικό Τμήμα Εισαγωγών & Μονάδα Γνωστικής Αποκατάστασης, Ψυχιατρικό Νοσοκομείο Αττικής
- Κορλού Σοφία**, Ψυχίατρος Παιδιών και Εφήβων, Διευθύντρια ΕΣΥ, Παιδοψυχιατρικό Τμήμα ΓΝ Παιδων Πεντέλης
- Κορνάρου Παυλίνα**, Ψυχίατρος Παιδιού και Εφήβου - «Το Σπίτι του Παιδιού», πρόεδρος μέλος Ελληνικής Εταιρείας Αναλυτικής Ομαδικής και Οικογενειακής Ψυχοθεραπείας
- Κόρπα Τερψιχόρη**, Δρ Ψυχίατρος Παιδιού και Εφήβου, Διευθύντρια ΕΣΥ, Μονάδα Διαταραχών Προσοχής και Μάθησης , Νοσ. Παιδων «Π. & Α. Κυριακού». Πρόεδρος Δ.Σ. Ελληνικής Εταιρείας Μελέτης ΔΕΠΥ
- Κοτσώνη Ελένη**, MSc PhD, Ψυχολόγος - ΨυχοθεραπεύτριαΚέντρο Ημέρας Βαβέλ/Συν-ειρμός ΑμΚΕ Κοιν. Αλληλεγγύης
- Κοττορού Δήμητρα**, Παιδοψυχίατρος, Διευθύντρια Παιδοψυχιατρικού Τμήματος, Τζάνειο Γενικό Νοσοκομείο Πειραιά
- Κουκουράκης Δημήτρης**, Μουσικοθεραπευτής, PgDip, υπεύθυνος Θεραπευτικών Προγραμμάτων και Φορέων ΑμεΑ στην ΑΜΚΕ «Οι Άγγελοι της Χαράς»
- Κουμούλα Αναστασία**, ΔΡ Ψυχίατρος Παιδιών και Εφήβων, Συντονίστρια Διευθύντρια Τμήμα Ψυχιατρικής Παιδιών και Εφήβων, Σισμανόγλειο Γενικό Νοσοκομείο Αττικής, Πρόεδρος ΕΨΥΓΠΕ
- Κυριακόπουλος Μαρίνος**, Επίκουρος Καθηγητής Παιδοψυχιατρικής, Α' Ψυχιατρική Κλινική Πανεπιστημίου Αθηνών. Consultant Child and Adolescent Psychiatrist, South London and the Maudsley NHS Foundation Trust. Visiting Senior Lecturer in Child and Adolescent Psychiatry, Institute of Psychiatry, Psychology and Neuroscience, King's College London
- Κωστοπούλου Δέσποινα**, Ψυχολόγος, ΚΠΨΥ Αθήνας
- Κώτσης Κωνσταντίνος**, Επίκουρος Καθηγητής Παιδοψυχιατρικής, Κο.Κε.Ψ.Υ.Π.Ε. Ψυχιατρικής Κλινικής ΠΓΝ Ιωαννίνων, μέλος Ε.Ε.Σ.ΣΚΕ.Ψ.Ο.

Λ

- Λαγάκου Ευδοκία**, Ψυχολόγος , Υπηρεσία Παιδιών και Εφήβων, Κέντρο Κοινωνικής Ψυχικής Υγιεινής Βύρωνα -Καισαριανής, Α' Ψυχιατρική Κλινική, ΕΚΠΑ
- Λάγιου - Λιγνού Έφη**, MPsychPsych Ψυχοθεραπεύτρια Παιδιών και Εφήβων, πρόεδρος ΔΣ ΕΕΨΨΠΕ, μέλος ACP(UK), APPCIOS, Tavistock Society of Psychotherapists
- Λαδοπούλου Κωνσταντίνα**, Ψυχίατρος Παιδιού και Εφήβου, Συντονίστρια Διευθύντρια Ε.Σ.Υ., Γενικό Νοσοκομείο Παιδων Αθηνών "Παν. & Αγλ. Κυριακού", Κοινωνικό Κέντρο Ψυχικής Υγείας Παιδιών & Εφήβων Αθηνών
- Λαζαράτου Ελένη**, Καθηγήτρια Παιδοψυχιατρικής, Ιατρική Σχολή ΕΚΠΑ
- Λάιους Ρόζα**, Ψυχολόγος, υποψήφια διδάκτωρ Κλινικής Ψυχολογίας ΕΚΠΑ, εκπαιδευτρια Ελληνικής Εταιρείας Γνωσιακών και Συμπεριφοριστικών Σπουδών
- Λεονάρδου Αγγελική**, MD, PhD, Ψυχίατρος-Ψυχοθεραπεύτρια, Α' Ψυχ/κή Κλινική ΕΚΠΑ, Ιατρείο Περιγεννητικής και Αναπαραγωγικής Ψυχιατρικής, Γραμματέας Εταιρείας Ψυχικής Υγείας της Γυναίκας ΕΨΕ, Γραμματέας Κλάδου Ψυχικής Υγείας της Γυναίκας
- Λεωνίδη Εύα**, Δρ Παιδοψυχίατρος, Ψυχαναλύτρια, Κέντρο Ημέρας Βαβέλ
- Λιακοπούλου Μάγδα**, Παιδοψυχίατρος, τ. Δ/τρια ΕΣΥ, Νοσ. Παιδων «Η Αγία Σοφία»
- Λιάκος Αντώνης**, Ομότιμος Καθηγητής Ιστορίας Ε.Κ.Π.Α

Μ

- Μαγκλάρα Κωνσταντίνα**, Ψυχίατρος Παιδιών και Εφήβων, Υπηρεσία Παιδιών και Εφήβων, Κέντρο Κοινωνικής Ψυχικής Υγιεινής Βύρωνα-Καισαριανής, Α' Ψυχιατρική Κλινική, ΕΚΠΑ

μ

- Μαγρυπλής Δημήτρης**, Ψυχίατρος παιδιού και εφήβου, Δ/ντής Ε.Σ.Υ., Κ.Ψ.Υ. Χαλανδρίου- Αγ. Παρασκευής, μέλος Ε.Ε.Σ.ΣΚΕ.Ψ.Ο.
- Μάντζαρης Μιχάλης**, Ψυχίατρος Παιδιού και Εφήβου, Υποψήφιο μέλος Ελληνικής Εταιρείας Ψυχαναλυτικής Ψυχοθεραπείας Παιδιού και Εφήβου
- Μανωλέσου Σοφία**, MScPH, Ψυχίατρος Παιδιών κι Εφήβων. Consultant Child and Adolescent Psychiatrist, South London and The Maudsley NHS Foundation Trust
- Μανωλόπουλος Σωτήρης**, Παιδοψυχίατρος-Διδάσκων αναλυτής της Ελληνικής Ψυχαναλυτικής Εταιρείας Συγγραφέας των βιβλίων 'Οι δρόμοι της εφηβείας», «Η ψυχική σκηνή και το αρχαίο δράμα», «Η πράξη της μεταβίβασης», «Τα διαβατικά».
- Μαργαρώνη Αριάδνη**, Κοινωνική Λειτουργός, Παιδοψυχιατρικό Τμήμα, Τζάνειο Νοσοκομείο Πειραιά
- Μασούρα Μαρκέλλα**, Εικαστική Ψυχοθεραπεύτρια, Jungian Coach, Επικοινωνιολόγος
- Ματσουκά Μάτα**, Κλινική Ψυχολόγος, Ψυχοθεραπεύτρια Παιδιών και εφήβων, τακτικό και διδάσκων μέλος της ΕΕΨΨΠΕ
- Μεσσήνη Ελένη**, Ψυχίατρος Παιδιών και Εφήβων, υποψήφιο μέλος της Ελληνικής Εταιρείας Ψυχαναλυτικής Ψυχοθεραπείας Παιδιού και Εφήβου
- Μιχαέλη Μερόπη**, Ph.D, Ψυχαναλύτρια, Μέλος ΕΨΕ, IPA, SEPEA
- Μουτάφη Χρυσάνθη**, Ψυχίατρος, ΚΠΨΥ Αθήνας
- Μπαζαρίδης Κώστας**, Ψυχίατρος Παιδιών και Εφήβων, Ψυχαναλυτής, Μέλος της ΕΨΕ, επιστημονικός υπεύθυνος του Τμήματος Ψυχιατρικής Παιδιών και Εφήβων της Δομής Αιγάλεω του ΕΚΕΨΥΕ
- Μπάκα Γιαννούλα**, Επιμελήτρια Ανηλίκων και Κοινωνικής Αρωγής, Λαμία.
- Μπασιούρη Καλλιόπη**, Ψυχολόγος-Εργασιακή Σύμβουλος, Συντονίστρια Στέγης Ημιαυτόνομης Διαβίωσης
- Μπεζιούλα Κωνσταντίνα**, Ψυχολόγος, Τηλεφωνική Γραμμή Ψυχοκοινωνικής Υποστήριξης 10306
- Μπέκα Αναστασία**, Ψυχίατρος Παιδιών και Εφήβων, Συντονίστρια Διευθύντρια Ψυχιατρικού Τμήματος Παιδιών-Εφήβων Γ.Ν. "Γ. ΠΑΠΑΝΙΚΟΛΑΟΥ"
- Μπόζνου Μαρίνα**, Πρόεδρος Πρωτοδικών Αθηνών, Δικαστής Ανηλίκων Αθηνών
- Μπόλιας Κωνσταντίνος**, Παιδοψυχίατρος, επιστ. Υπεύθυνος Κέντρου Αναπτυξιακών και Συναισθηματικών Διαταραχών «Κων. Μπόλιας»
- Μπουζιώτη Κάνδια**, Μουσικοθεραπεύτρια, ΜΑ, ΑΝΡΤ, ΜΚΟ «ΠΑΜΕΜΜΑΖΙ».
- Μωραϊτάκη Αναστασία**, Ψυχολόγος, ΚΠΨΥ Αθήνας

ν

- Νικολοπούλου Ελίζα**, Κλινική ψυχολόγος, Υποψήφιο μέλος ΕΨΕ, Μέλος της ελληνικής ομάδας Winnicott (IWA) και της εταιρείας "Ενηβος"
- Νιώπα Θεοδώρα**, Κοιν. Λειτουργός, Συντονίστρια Κέντρου Θεραπείας Τραύματος
- Νταφούλης Βάιος**, Ψυχίατρος Παιδιών και Εφήβων, Δρ Παιδοψυχιατρικής ΑΠΘ, Διευθυντής Παιδοψυχιατρικής Κλινικής, Γ.Ν.Θ. «Ιπποκράτειο», Μέλος Δ.Σ. Π.Ε.Ε.-Ενώ.Ψυ.Π.Ε.
- Ντρε Βασιλική**, Phd, Νοσηλεύτρια-Επισκέπτρια Υγείας, ΓΝΠ"η Αγία Σοφία".

ξ

- Ξυλούρης Γεώργιος**, Ψυχίατρος Παιδιού και Εφήβου, Επιστημονικός Υπεύθυνος Κέντρου Ημέρας «Το Σπίτι του Παιδιού, Ταμίας Δ.Σ. ΠΕΕ-ΕΝΩΨΥΠΕ, Εκπαιδευόμενο μέλος της Ε.Ε.Ψ.Ψ.Π.Ε.

ο

- Οθείτη Ιωάννα**, Ψυχίατρος Παιδιών και Εφήβων, Επιμελήτρια Β' ΕΣΥ, Παιδοψυχιατρικό Τμήμα ΓΝ Παίδων Πεντέλης

π

- Παλαιολόγου Μίνα**, Ψυχίατρος Παιδιού και εφήβου, Μονάδα Παιδιών και Εφήβων Πειραιά ΕΚΕΨΥΕ
- Παναγίδου Διονυσία**, Ψυχολόγος, Ψυχοθεραπεύτρια Παιδιών και Εφήβων - «Το Σπίτι του Παιδιού», Υποψήφιο μέλος Ελληνικής Εταιρείας Ψυχαναλυτικής Ψυχοθεραπείας Παιδιού και Εφήβου

Π

- Παναγόπουλος Γιάννης**, Ψυχοθεραπευτής Κέντρο Ημέρας Βαβέλ/Συν-ειρμός ΑμΚΕ Κοιν. Αλληλεγγύης
- Παντελίδου Στέλλα**, Ψυχολόγος-Ψυχοθεραπεύτρια MSc, PhD, Δρ. Κοινωνικής Ψυχιατρικής, Επιστημονική Υπεύθυνη Κινητών Μονάδων Ψυχικής Υγείας ΒΑ και Δυτικών Κυκλάδων ΕΠΑΨΥ
- Παντελίδου-Βορκά Καλλισθένη**, Ψυχίατρος Παιδιών και Εφήβων, Συστημική Ψυχοθεραπεύτρια
- Παπαμιχαήλ Ελένη**, Ψυχίατρος Παιδιών και Εφήβων, αναπλ. Μέλος Δ.Σ. ΠΕΕ-ΕΝΩΨΥΠΕ
- Παπανικολάου Ευαγγελία**, PhD Μουσικοθεραπεύτρια, Εκπαιδευτρια μεθόδων Δεκτικής Μουσικοθεραπείας GIM/MI/MB, Επιστημονική Υπεύθυνη της «SONORA-Επιστημονική Εταιρεία Μουσικοθεραπείας & Έρευνας», Ακαδημαϊκή Υπότροφος Πανεπιστημίου Aalborg, μέλος του ΔΣ του European Association for Music & Imagery
- Παπανικολάου Αικατερίνη**, Καθηγήτρια Παιδοψυχιατρικής, Παιδοψυχιατρική Κλινική ΕΚΠΑ-
- Παρίση Άννα**, Ψυχολόγος, Μονάδα Ψυχοκοινωνικής Αποκατάστασης Εφήβων, ΕΠΑΨΥ
- Περβανίδου Παναγιώτα**, Αναπλ. Καθηγήτρια Αναπτυξιακής & Συμπεριφορικής Παιδιατρικής, Α' Παιδιατρική Κλινική ΕΚΠΑ, Νοσοκομείο Παιδών «Η Αγία Σοφία», Αντιπρόεδρος Δ.Σ. Ελληνικής Εταιρείας Μελέτης ΔΕΠΥ
- Πλουμπίδης Δημήτρης**, Ομότιμος Καθηγητής Ψυχιατρικής Ε.Κ.Π.Α.
- Πομίνι Βαλέρια**, Κλινική Ψυχολόγος - Ψυχοθεραπεύτρια, Α' Ψυχιατρική Κλινική ΕΚΠΑ
- Προκοπάκη Καλλιόπη**, Ψυχίατρος Παιδιών και Εφήβων, Τ. Διευθύντρια ΕΣΥ, Γ.Ν.Α. "Ο ΕΥΑΓΓΕΛΙΣΜΟΣ"
- Πυκνή Μυρσίνη**, Κοινωνιολόγος - Επιμελήτρια Ανηλίκων, Προϊσταμένη Υπηρεσίας Επιμελητών Ανηλίκων Πειραιά

Ρ

- Ρέγκλη Διονυσία**, Συμβουλευτική Ψυχολόγος, ΜΑ. Συστημική Ψυχοθεραπεύτρια, Εξωτερική Συνεργάτης της Μονάδας Ψυχοκοινωνικής Αποκατάστασης Εφήβων, ΕΠΑΨΥ
- Ρηγίζου Φωτεινή**, Παιδοψυχίατρος, Επιμελήτρια Α', Παιδοψυχιατρικό Τμήμα, Τζάνειο Νοσοκομείο Πειραιά

Σ

- Σαββόγλου Δέσποινα**, Ψυχολόγος, υποψήφιο μέλος Ελληνικής Εταιρείας Ψυχαναλυτικής Ψυχοθεραπείας Παιδιών και Εφήβων
- Σαρρής Νίκος**, Ερευνητής Εθνικό Κέντρο Κοινωνικών Έρευνών (ΕΚΚΕ)
- Σερντάρη Ασπασία**, Επίκουρη Καθηγήτρια Παιδοψυχιατρικής Δημοκρίτειου Πανεπιστημίου Θράκης, Δ/ντρια της Πανεπιστημιακής Παιδοψυχιατρικής Κλινικής ΔΠΘ, Πανεπιστημιακό Γενικό Νοσοκομείο Αλεξανδρούπολης.
- Σιγάλας Ιωάννης**, Ψυχίατρος Παιδιών και Εφήβων, ΚΠΨΥ Αθήνας
- Σιώκου Μένη**, Ψυχολόγος-παιδαγωγός, υποψήφιο μέλος ΕΕΨΨΠΕ
- Σκούρτα Σμαράγδα-Μαρία**, Εικαστικός
- Σουμάκη Ευγενία**, Αναπληρώτρια Καθηγήτρια Παιδοψυχιατρικής, Ψυχαναλύτρια (ΕΕΨΨ).
- Σούρμπη Αθηνά**, Ψυχοπαιδαγωγός, με εκπαίδευση στην Συστημική Προσέγγιση
- Σταγιόπουλος Πέτρος**, Δρ. Ειδικής Αγωγής ΑΠΘ, Προϊστάμενος 1ου ΚΕΣΥ Ανατολικής Θεσσαλονίκης.
- Σταυρόπουλος Βασίλειος**, Senior Lecturer of Clinical Psychology, Australian Research Council DECRA Fellow College of Health and Biomedicine & Institute for Health and Sport | Victoria University | Melbourne
- Στριγγάρης Αργύρης**, Καθηγητής Ψυχιατρικής Παιδιών και Εφήβων, Ιατρική Σχολή ΕΚΠΑ, Professor and senior investigator at NIMH, Section on Clinical and Computational Psychiatry, NIMH, NIH
- Σφελινιώτη Σοφία**, Δρ. Παιδοψυχίατρος, Επιμ. Β ΕΣΥ Παιδοψυχιατρικού Τμήματος Γ.Ν.Θ.Ιπποκράτειο

Τ

- Ταγκούλη Ευδοκία**, Ψυχίατρος Παιδιών και Εφήβων, Επιμ. Α' ΕΣΥ, Παιδοψυχιατρική Κλινική ΕΚΠΑ Γ. Ν. Παίδων "Η Αγία Σοφία"
- Τάσση Μαριάννα**, Παιδοψυχίατρος
- Τέκου Στεφανία**, Κοινωνική Λειτουργός, Διοικητική Υπεύθυνη στο Κέντρο Ημέρας "Το Σπίτι του Παιδιού" του Χαμόγελου του Παιδιού
- Τέντες Ιωάννης**, Εισαγγελέας ΑΠ ε.τ., Πρόεδρος Εταιρείας Οικογενειακού Δικαίου,
- Τερνιώτης Χρήστος**, MD, MSc Παιδοψυχίατρος, Επιμελητής Β Γ.Ν. Αιτωλοακαρνανίας- ΝΜ. Αγρίνιου

Τ

Τζιάκης Νικόλαος, Ψυχίατρος Παιδιών και Εφήβων, Διευθυντής ΕΣΥ, ΚοΚεΨυΠΕ ΠΓΝ Ιωαννίνων

Τσαλαμανιός Εμμανουήλ, Ψυχίατρος Παιδιού και Εφήβου Διευθυντής Ψυχιατρικού Τμήματος Παιδιών-Εφήβων & Διευθυντής Ψυχιατρικού Τομέα Γ.Ν. «Ασκληπιείου Βούλας», Αναπλ. Αντιπρόεδρος Ε.ΚΕ.Ψ.Υ.Ε., Μέλος Δ.Σ. Ελληνικής Εταιρείας Μελέτης ΔΕΠΥ

Τσαμαδού Ευτυχία, Msc. Παιδοψυχίατρος, Επιμ. Α ΕΣΥ Παιδοψυχιατρικού Τμήματος Γ.Ν.Θ.Ιπποκράτειο

Τσανίρα Ειρήνη, Παιδοψυχίατρος-Ψυχίατρος Ψυχαναλυτική Ψυχοθεραπεύτρια παιδιών, εφήβων και ενηλίκων

Τσιλιμπώκου Αλεξία, Ψυχολόγος- Ψυχοθεραπευτής, EMDR-Hellas

Τσομπάνογλου Γεώργιος, Καθηγητής Κοινωνιολογίας, Τμήμα Κοινωνιολογίας, Παν/μιο του Αιγαίου, Vice-President International Sociological Association-Research Committee on Sociotechnics #26, (ISA-RC26).

Τσουβέλας Γιώργος, Ψυχολόγος- Ψυχοθεραπευτής, Τμήμα Ψυχολογίας, Εθνικό και Καποδιστριακό Πανεπιστήμιο Αθηνών-EMDR-Hellas

Φ

Φέξη Παναγιώτα, MD, MRCPsych, Ιατρείο Περιγεννητικής και Αναπαραγωγικής Ψυχιατρικής, Αιγινήτειο Νοσοκομείο, Εταιρεία Ψυχικής Υγείας της Γυναίκας

Φρουδάκη Μαρία, Μουσικοθεραπεύτρια, MMT Nordoff Robbins, επιστημονική διευθύντρια «Λίλιαν Βουδούρη» Ινστιτούτου Θεραπείας δια των Τεχνών

Χ

Χαντζαρούλα Ποθητή, Αναπληρώτρια Καθηγήτρια Ιστορικής Ανθρωπολογίας, Πανεπιστήμιο Αιγαίου

Χαραλαμπάκη Κάτια, Ψυχίατρος, τ. Σ/στρια Δ/ντρια Ε.Σ.Υ., συστημική θεραπεύτρια, μέλος Δ.Σ. της Ε.Ε.Σ.ΣΚΕ.Ψ.Ο

Χάρη Αικατερίνη, Ψυχίατρος Παιδιών & Εφήβων, Πρόεδρος Δ.Σ. ΠΕΕ-ΕΝΩΨΥΠΕ, υποψήφιο μέλος ΕΕΨΨΠΕ

Χαρίτου Αντωνία, Παιδίατρος-Νεογνολόγος-Εντατικολόγος, Συντονίστρια Διευθύντρια ΜΕΝΝ Μαιευτηρίου «Ρέα», Πρόεδρος Ελληνικής Εταιρείας Περιγεννητικής Ιατρικής, Μέλος του Scientific Board of UENPS (Union of European Perinatal and Neonatal Societies)

Χαροκόπου Αθανασία, Ψυχίατρος Παιδιών και Εφήβων, Επιμελήτρια Α', Παιδοψυχιατρικό Τμήμα ΓΝ Παιδων Πεντέλης

Χατζηελευθερίου Μαρία, Ψυχίατρος Παιδιών και Εφήβων, Διευθύντρια Παιδοψυχιατρικής Κλινικής Γ.Ν. Βόλου

Χονδροκούκη Μιχαήλα, Το Χαμόγελο το Παιδιού, Κέντρο Ημέρας «το Σπίτι του Παιδιού

Χριστιανόπουλος Κρίτων, Ass.Professor of Psychiatry and Pediatrics Univ.of Pennsylvania,USA.

Ψ

Ψαρέλη Κυριακή, Ψυχολόγος, MSc «Ψυχική Υγεία Παιδιών και Εφήβων»

Ψαρρά Μαρί-Λουίζ, Κλινική ψυχολόγος, Β' Ψυχιατρική Κλινική ΕΚΠΑ, ΠΓΝ Αττικών - Μέλος ΔΣ ΕΨΔΕ